

Zimmerbeispiel

Welche Kosten sind monatlich zu tragen?

- | | |
|---|------------|
| 1. Miete inkl. Nebenkosten | |
| Zimmer 1-8, 10,11 | 476,00 € |
| Zimmer 9 | 445,00 € |
| Zimmer 12 | 550,00 € |
| 2. Kosten für den Präsenzdienst | 2.005,00 € |
| 3. Zuschuss aus der Pflegeversicherung | |
| (wird von der PV direkt an den | |
| Bewohner ausgezahlt) | -214,00 € |
| 4. Haushaltsgeld | |
| (Mahlzeiten, Haushaltsbedarf, etc) | 240,00 € |

Weitere Kosten entstehen - je nach Bedarf - für die individuelle hauswirtschaftliche Unterstützung (Reinigung des Zimmers, Waschen der Wäsche) und sonstige private Ausgaben. Für die Finanzierung können Sozialleistungen beim zuständigen Kostenträger beantragt werden.

Wie kann ich mich für ein Zimmer in der Pfl egewohngemeinschaft St. Nikolaus bewerben?

Das Caritasverband nimmt die Bewohner(innen), in Abstimmung mit der Gemeinde Schluchsee als Vermieterin der Zimmer, auf.

Information und Anmeldung:

Tanja Wrobel

Leiterin des Präsenzdienstes
Tel. 07656 9876390
tanja.wrobel@caritas-bh.de

Dresselbacher Weg 12
79859 Schluchsee

Caritasverband für den Landkreis
Breisgau-Hochschwarzwald e. V.
Alois-Eckert-Straße 6
79111 Freiburg

Ansprechpartner der Gemeinde Schluchsee:

Nicole Messerschmid

Tel. 07656 7725
messerschmid@schluchsee.de

Sabrina Berger

Tel. 07656 7725
berger@schluchsee.de

Gemeinde Schluchsee

Fischbacher Str. 7
79859 Schluchsee

Haus am Wiesengrundpark

Pfl egewohngemeinschaft St. Nikolaus

Dresselbacher Weg 12
79859 Schluchsee

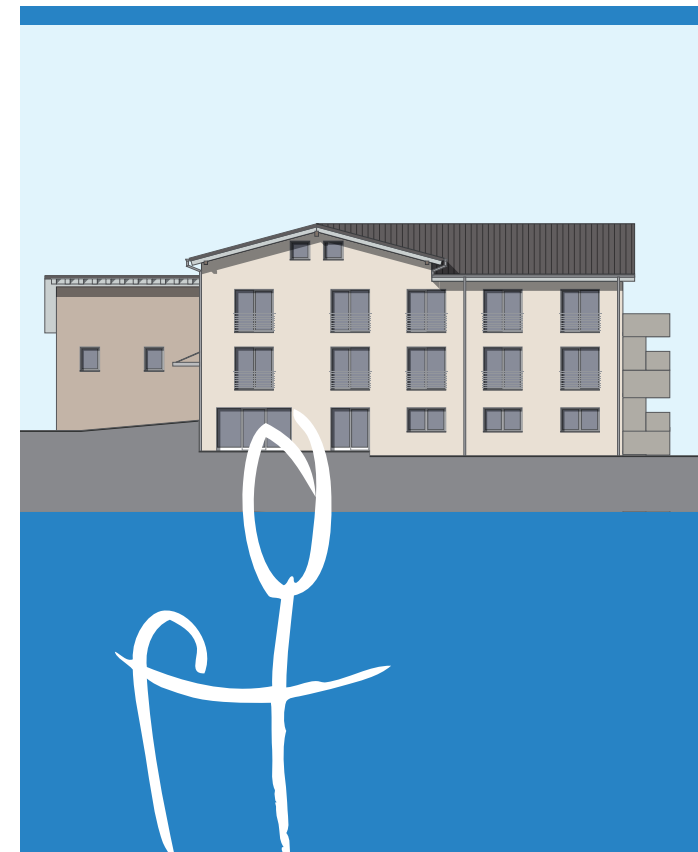

Pfl egewohngemeinschaft St. Nikolaus

Im Zentrum von Schluchsee



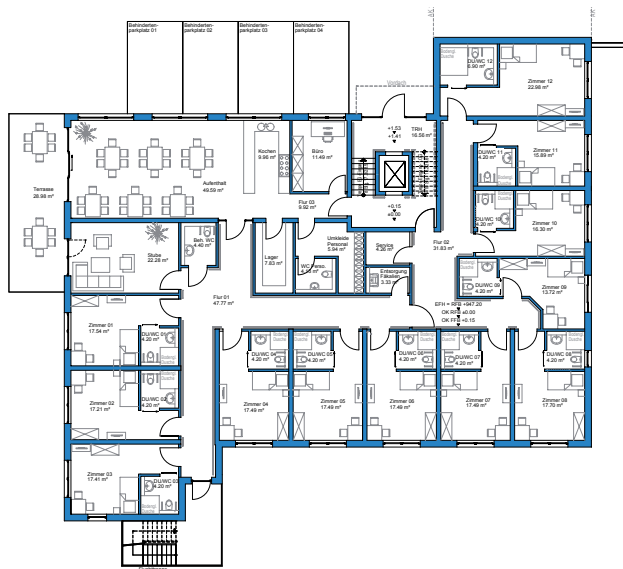

Ambulant betreute Wohngemeinschaft für zwölf Senioren

- 12 Einzelzimmer mit Dusche, WC, TV/Internet-Anschluss, unmöbliert
- davon 11 Einzelzimmer mit 18-21 qm
- 1 elektrorollstuhlgerechtes Einzelzimmer mit 29 qm
- Gemeinschaftsräume: Wohnküche, Wohnzimmer, Terrasse, Wäscheräum mit Waschmaschinen, Abstell- und Lagerräume

Wer kann in die Wohngemeinschaft einziehen?

Ältere Menschen mit Unterstützungs- und Pflegebedarf.

Wie kann man sich das Leben in der Wohngemeinschaft vorstellen?

- Jede(r) Bewohner(in) bringt sich ein, so wie er/sie es kann, und wird unterstützt, soweit gewünscht und nötig.
- Jede(r) Bewohner(in) bestimmt und gestaltet den Lebensalltag in der Gemeinschaft mit.
- Jede(r) Bewohner(in) soll soviel wie möglich seinen/ihren Alltag leben, sowohl im privaten als auch im gemeinschaftlichen Bereich.
- Jede(r) Bewohner(in) soll so gut wie möglich am dörflichen/öffentlichen Leben teilhaben können.

Wie werden die Bewohner(innen) im Alltag begleitet und unterstützt?

Präsenzkräfte sind 24 Stunden an 365 Tagen im Jahr in der Wohngemeinschaft anwesend.

Der Tagesablauf in der Gemeinschaft wird durch die gemeinsamen Mahlzeiten und alltäglichen Haushaltsarbeiten wie Kochen, Spülen, Waschen etc. bestimmt.

Die Einbindung der Angehörigen und der Ehrenamtlichen in den Alltag ist Bestandteil im Leben der Wohngemeinschaft und trägt zur Vernetzung mit dem dörflichen/örtlichen Leben bei.

Was sind die vertraglichen Grundlagen?

- Jede(r) Bewohner(in) schließt einen Mietvertrag mit der Gemeinde Schluchsee ab.
- Jede(r) Bewohner(in) beauftragt den Caritasverband in einem Betreuungsvertrag mit dem Präsenzdienst in der Wohngemeinschaft.
- Für die Grund- und/oder Behandlungspflege wird ein Vertrag mit einem ambulanten Pflegedienst abgeschlossen.

