



# Schluchseer Rundschau

**Amtsblatt der Gemeinde Schluchsee**

Herausgeber: Bürgermeisteramt 79859 Schluchsee/Rathaus  
Telefon: 07656/77-0

Verantwortlich für den amtlichen und nichtamtlichen Teil:  
Bürgermeister Jürgen Kaiser oder Vertreter im Amt  
Druck+Medien Berenbold · Titiseestraße 53 · 79822 Titisee-Neustadt  
Tel. 07651/9102-0 · Fax 07651/9102-22 · E-mail: info@berenbold.com



51. Jahrgang

Donnerstag, 30. Juni 2022

Nummer 26



hochschwarzwald.de



## KULTUR



Heimatabend  
Freitag, 8. Juli 2022, 19.30 Uhr  
im Naturpark Schluchsee

Die Trachtentanzgruppe lädt Sie zusammen mit der Trachtenkapelle Blasiwald zu einem Abend mit Volkstanz und Blasmusik ein. Freuen Sie sich auf unterhaltsame und kurzweilige Abendstunden unter freiem Himmel.

Gute Unterhaltung und ein schönes Wochenende!

- Eintritt frei -

(Bei schlechter Witterung entfällt der Heimatabend)

Weitere Infos: [hochschwarzwald.de/veranstaltungen](https://hochschwarzwald.de/veranstaltungen)

## Amtliche Bekanntmachungen

### Öffnungszeiten der Gemeindeverwaltung



Montag bis Freitag 08:00 bis 12:00 Uhr  
Donnerstag 14:00 bis 18:00 Uhr

### Bitte machen Sie weiterhin von Terminvereinbarungen Gebrauch!

Den jeweiligen Ansprechpartner finden Sie unter  
<http://www.gemeinde-schluchsee.de/Rathaus/Schluchsee-Verwaltung/Ansprechpartner>  
Ihr Bürgermeisteramt

**Bitte leinen Sie Ihren Hund beim Gassigehen  
an und entsorgen die  
Hinterlassenschaften  
Ihres Hundes in die  
hierfür aufgestellten Behälter.**



**Vielen Dank!**

## Apotheken-Notdienstplan

<b>Donnerstag, 30.06.2022:</b>	
Stadt-Apotheke Neustadt Hauptstr. 6, 79822 Titisee-Neustadt (Neustadt)	Tel.: 07651 - 93 38 80 Do. 08:30 bis Fr. 08:30 Uhr
<b>Samstag, 02.07.2022:</b>	
Titisee-Apotheke Jägerstr. 2, 79822 Titisee-Neustadt (Titisee)	Tel.: 07651 - 82 02 Sa. 08:30 bis So. 08:30 Uhr
<b>Sonntag, 03.07.2022:</b>	
Titisee-Apotheke Jägerstr. 2, 79822 Titisee-Neustadt (Titisee)	Tel.: 07651 - 82 02 So. 10:00 bis So. 18:00 Uhr
<b>Dienstag, 05.07.2022:</b>	
Park-Apotheke Lenzkirch Kirchplatz 7, 79853 Lenzkirch	Tel.: 07653 - 2 90 Di. 08:30 bis Mi. 08:30 Uhr
<b>Mittwoch, 06.07.2022:</b>	
Titisee-Apotheke Jägerstr. 2, 79822 Titisee-Neustadt (Titisee)	Tel.: 07651 - 82 02 Mi. 08:30 bis Do. 08:30 Uhr
<b>Donnerstag, 07.07.2022:</b>	
See-Apotheke Schluchsee Fischbacher Str. 11, 79859 Schluchsee	Tel.: 07656 - 5 93 Do. 08:30 bis Fr. 08:30 Uhr
<b>Freitag, 08.07.2022:</b>	
Schwarzwald-Apotheke Hinterzarten Freiburger Str. 4, 79856 Hinterzarten	Tel.: 07652 - 9 11 40 Fr. 08:30 bis Sa. 08:30 Uhr
<b>Samstag, 09.07.2022:</b>	
Titisee-Apotheke Jägerstr. 2, 79822 Titisee-Neustadt (Titisee)	Tel.: 07651 - 82 02 Sa. 09:00 bis Sa. 18:00 Uhr
Schwarzwald-Apotheke Lenzkirch Im Angel 1, 79853 Lenzkirch	Tel.: 07653 - 96 59 65 Sa. 08:30 bis So. 08:30 Uhr
<b>Sonntag, 10.07.2022:</b>	
Titisee-Apotheke Jägerstr. 2, 79822 Titisee-Neustadt (Titisee)	Tel.: 07651 - 82 02 So. 08:30 bis Mo. 08:30 Uhr
<b>Dienstag, 12.07.2022:</b>	
Münster-Apotheke Neustadt Scheuerlenstr. 20, 79822 Titisee-Neustadt (Neustadt)	Tel.: 07651 - 92 26 60 Di. 08:30 bis Mi. 08:30 Uhr

## Notrufe · Bereitschaftsdienste der Ärzte · Apotheken · Dorfhelferinnenstation

### Telefon

**Notrufe**  
DRK Rettungsdienst ..... 112  
ärztl. Notfalldienst  
an Wochenenden und  
Feiertagen rund um die Uhr.  
An Werktagen 18 - 8.00 Uhr

**Tel. 116 117** Anruf kostenlos  
[www.kvbawue.de/buerger/notfallpraxen/](http://www.kvbawue.de/buerger/notfallpraxen/)  
Krankentransport 0761/19222

**Feuerwehr ..... 112**

**Polizei**posten, Im Angel 15,  
Lenzkirch, Tel. 07653/964390  
Dienstzeit: Mo.-Fr. 7.30-12.00  
und 13.30-16.30 Uhr  
Falls der Polizei-posten nicht be-  
setzt oder nicht erreichbar ist, kann  
immer das Polizeirevier Titisee-  
Neustadt Telefon 07651/9336-0,  
verständigt werden.

**Strom Energiedienst Netze  
GmbH, Störungsdienst**  
07623/921818

### Arzt

**An Wochenenden und  
Feiertagen rund um die Uhr.**  
montags, dienstags,  
donnerstags: 18.00-08.00 Uhr  
mittwochs: 13.00-08.00 Uhr,  
freitags: 16.00-08.00 Uhr

**Tel. 116 117** Anruf kostenlos  
[www.kvbawue.de/buerger/notfallpraxen/](http://www.kvbawue.de/buerger/notfallpraxen/)

**Helios Klinik Neustadt  
Sprechstunden:**  
Samstag, Sonntag und Feiertag  
von 10.00 bis 13.00 Uhr  
und 16.00 bis 19.00 Uhr  
Bereitschaftsdienstarzt,

**Klinik Waldshut  
Sprechstunden:**  
Samstag, Sonntag und Feiertag  
von 9.00 bis 13.00 Uhr  
und 15.00 bis 19.00 Uhr

**Krankentransporte: (sitzend)**  
Tel. 07656/221

### Zahnarzt

**Bundesweite  
ärztliche  
Notrufnummer:**

**Tel. 116 117** Anruf kostenlos  
[www.kvbawue.de/buerger/notfallpraxen/](http://www.kvbawue.de/buerger/notfallpraxen/)

**Apothekennotdienst  
siehe oben**

### Beratung

**Dorfhelferinnenstation:**  
**Frau Di Mauro**  
Telefon 07651-9722338  
Mobil 0176-17612563,  
E-mail: stefanie.dimauro@  
dorfhelferinnenwerk.de

**Fachstelle Sucht, bwlv  
Beratung, Behandlung,  
Prävention**A.-Kolping-Str. 19,  
Titisee-Neustadt,  
Telefon 07651/2422,  
fs-freiburg@bw-lv.de,  
Freiburg, Tel. 0761/56309-0

**Blinden- und  
Sehbehindertenverein  
Südbaden e.V.**  
Wölflinstr. 13, 79104 Freiburg  
Telefon 0761/36122,  
E-mail: info@bsvsb.org  
[www.bsvsb.org](http://www.bsvsb.org)

**Gewalt gegen Frauen**  
Tel. 08000 116016

**Rechtsanwalt-Notdienst:** Telefon 0761/72773 jede Nacht von 18.00 bis 8.00 Uhr, samstags, sonn- und feiertags rund um die Uhr.  
**Sorgentelefon** Telefon 07762/807421 - täglich von 8.30 bis 12.00 Uhr und 16.00 bis 23.00 Uhr  
**für Erwachsene:** Samstag und Sonntag von 8.30 bis 12.00 Uhr und 16.00 bis 24.00 Uhr  
**Sozialstation:** Telefon 515 - Sprechzeiten nach Vereinb. / DRK Haus-Notruf, Mob.-Soz.Dienst, Tel. 07651/2006-21  
**Psychosoziale Beratungs- u. Behandlungsstelle für Alkohol und Drogenprobleme des bwlv.** Kronenmattenstr. 2a, 79102 Freiburg, Telefon 0761/74112. Außenstelle Titisee-Neustadt, Schillerstraße 12, Tel. 07651/2422, jeden Mittwoch von 09.00 - 12.00 Uhr  
**Beratungsstelle für ältere Menschen des caritativen Altenhilfeverbundes Hochschwarzwald:** Tel. 07651/911834  
**Integrationsfachdienst, Beratungsstelle für schwerbehinderte, psychisch Erkrankte und hörbehinderte ArbeitnehmerInnen und deren Arbeitgeber:** 0711/25 083 2800. Fax 36894-455 · Essen auf Rädern, Caritasverband Breisgau-Hochschwarzwald, Telefon 07651/911843, E-mail: menue-service.hochschwarzwald@caritas-bh.de  
**Hilfen für Menschen mit Behinderung und für Angehörige: Lebenshilfe Südschwarzwald e.V.,** Telefon 07651/93 6260  
**Diakonisches Werk Breisgau-Hochschwarzwald:** Allgemeine Sozialberatung \* Beratung für Asylsuchende und Flüchtlinge \* Jugendmigrationsdienst \* Migrationsberatung für Erwachsene \* Schwangerschafts- & Familienberatung \* Schwangerschaftskonfliktberatung Hirschenbuckel 3, 79822 Titisee-Neustadt, Tel.: 07651 9399-0 werktäglich von 9-12:30 Uhr, [www.onlineberatung-diakonie-baden.de](http://www.onlineberatung-diakonie-baden.de)  
**Mediathek im Rathaus - Öffnungszeiten:** Dienstag und Donnerstag 16-18 Uhr / Freitag 11-13 Uhr. Eingang bei der Tourist-Information

Das Hallenbad Schönenbach ist unter Beachtung der geltenden Corona-Verordnung Baden-Württemberg geöffnet.  
[www.gemeinde-schluchsee.de](http://www.gemeinde-schluchsee.de): unter dem Punkt Freizeit.

## Abholtermine Müllabfuhr/Wertstoffe:

- Gelber Sack:** Montag, 04. Juli 2022  
Montag, 18. Juli 2022
- Biotonne:** Montag, 04. Juli 2022  
Montag, 18. Juli 2022
- Papiertonne:** Mittwoch, 06. Juli 2022  
im Kernort  
Donnerstag, 07. Juli 2022  
in den Ortsteilen  
Mittwoch, 03. August 2022  
im Kernort  
Donnerstag, 04. August 2022  
in den Ortsteilen

Bei der Abholung des Papiermülls gehört  
Dresselbach zu den Ortsteilen!

- Restmüll:** Mittwoch, 13. Juli 2022  
Mittwoch, 27. Juli 2022

## Öffnungszeiten der Grünschnittsammelstelle in Schluchsee

Mittwoch: 17.00 Uhr – 19.00 Uhr  
Freitag: 17.00 Uhr – 19.00 Uhr  
Samstag: 11.00 Uhr – 12.00 Uhr und 15.00 Uhr – 17.00 Uhr

## Schrott- und Elektroschrottannahme

Schrott und Elektroschrott können immer **mittwochs von 15.30 Uhr bis 16.30 Uhr** beim Bauhof Schluchsee (Sägackerweg 14) abgegeben werden.  
Kühlgeräte werden nicht angenommen und müssen auf dem regionalen Abfallzentrum in Neustadt abgegeben werden.



## Infobrief Nummer 49 v. 14.06.22

**Wiederaufnahme der Einblasarbeiten der Lichtwellenkabel (LWL) und das Setzen der Abschlusspunkte (APL) in die Häuser**

Sehr geehrte Bürgerinnen und Bürger,

nach insolvenzbedingter Pause kann das Projekt Breitband erfreulicherweise fortgesetzt werden.

- Die Fa. STW bzw. die von ihr beauftragte Fa. Wassermann wird zunächst in KW 26 (27.06. bis 30.06.22) in Schluchsee-Ort die Einblasarbeiten der Lichtwellenkabel (LWL) und das Setzen der Abschlusspunkte (APL) in die Häuser fortsetzen.  
Die Terminabsprachen werden durch die Firma STW direkt mit den Hauseigentümern vorgenommen. Die Hauseigentümer werden darum gebeten, den Arbeitern den Zugang zur Montagestelle im Haus zu gewähren und bei Abwesenheit eine Kontaktperson zu benennen.
- Den Arbeiten in KW 26 folgen laut aktueller Planung Arbeiten in KW 29, 30 und 32, ebenfalls in Schluchsee Ort.  
Über den weiteren Verlauf halten wir Sie über die wieder regelmäßig erscheinenden Infobriefe auf dem Laufenden.

Alles weiter Wissenswerte rundum um das Projekt Breitband finden Sie auf: [www.gemeinde-schluchsee.de/Rathaus/Breitband](http://www.gemeinde-schluchsee.de/Rathaus/Breitband).  
Ihr Team Breitband Schluchsee

## Freiwillige Feuerwehr Info-Box



### Freiwillige Feuerwehr Schluchsee

05.07.2022, 19.00 Uhr Gerätehaus  
Maschinisten und Bootsführer

08.07.2022, 18.00 Uhr Gerätehaus  
Belastungsübung Eschbach

12.07.2022, 19.00 Uhr Gerätehaus  
Brandbekämpfung

### Jugendfeuerwehr Schluchsee

Die nächste Jugendfeuerwehrprobe findet am  
Montag, den 04.07.2022, um 18:00 Uhr statt.

## Geburtstagsjubilare

In der Zeit vom 04.07.2022 bis 10.07.2022  
sind folgende Jubilare zur Veröffentlichung bekannt:

- 09.07. 75 Jahre Roland Näger, Am Riesenbühl 3  
10.07. 75 Jahre Bernhard Hug, Obere Ringstraße 15

*Herzlichen Glückwunsch*

## Mediathek Schluchsee



Fischbacher Str. 7, Tel. 07656 7729  
[mediathek@schluchsee.de](mailto:mediathek@schluchsee.de)

### „Bücher sind fliegende Teppiche ins Reich der Phantasie“

#### „Tag der Asche“ – von Jean-Christophe Grangé

Eine abgründige Mordserie in einer Täufergemeinde im Elsass...  
*Mit einer in düsteren Farben getauchten Welt des Bösen zieht der „König des französischen Thrillers“ seine Leser bis zum fulminanten Showdown in den Bann.*

#### „Schockraum“ – von Tobias Schlegel

Irgendetwas stimmt nicht im Leben von Notfallsanitäter Kim. Zwischen Nachtschichten und Zwölf-Stunden-Diensten fühlt er sich wie betäubt, ist ängstlich, macht Fehler. Erst mit der Zeit wird Kim klar, dass all seine Probleme mit einem traumatischen Einsatz zu tun haben...

*Nach diesem Buch klingt das Singen der Sirenen auf den Rettungswagen anders.*

#### „Sommerschwestern“ – von Monika Peetz

Eine rätselhafte Einladung zu einem Familientreffen bringt das Leben der vier Schwestern ins Wanken. Ihre kapriziöse Mutter bittet die erwachsenen Töchter ausgerechnet ins holländische Bergen, dem schicksalhaften Ferienort ihrer Kindheit. Mit gemischten Gefühlen treffen die Sommerschwestern, die unterschiedlicher nicht sein könnten, in dem malerischen Küstenörtchen ein.

*Sie bringen ihre Geheimnisse mit nach Holland – das größte aber hat ihre Mutter in petto.*

#### „Blinde Jahre“ – von Sharon Wunsch

27 Menschen in einem brennenden Bus mitten in den verschneiten Alpen. Ein Fegefeuer, aus dem nur eine Frau und ein Hund lebend geborgen werden. Die Überlebende verschwindet für ein Jahr im Klinikum für Schwerstbrandverletzte. Sie erwacht mit falschem Namen am Bettpfosten. Verwechselt, vertauscht, vom Ehemann plus Tochter für tot erklärt. Eine totale Amnesie macht es zunächst unmöglich, sich an den Unfall oder die eigene Person zu erinnern...

**Aktuelle Zeitschriften:** LandLust / LandApotheke / Brigitte Wir / Donna / Zeit Wissen / GEO Wissen

#### Öffnungszeiten:

**Di und Do** 16.00 - 18.00 Uhr  
**Freitag** 11.00 - 13.00 Uhr

## Freibad aqua fun

### Öffnungszeiten:

täglich von 09.00 bis 19.00 Uhr (wetterabhängig)

Weitere Infos unter

[www.gemeinde-schluchsee.de/Freizeit/Freibad-aqua-fun-Schluchsee](http://www.gemeinde-schluchsee.de/Freizeit/Freibad-aqua-fun-Schluchsee)

**Telefon: 07656/573**

**Das Telefon ist nur während der Öffnungszeiten besetzt!**

## Hallenbad Schönenbach

### Öffnungszeiten Hallenbad und Sauna:

Sonntag und Montag	geschlossen
Dienstag bis Freitag	18.00 bis 21.00 Uhr
Samstag	15.00 bis 18.00 Uhr

Außerhalb der Öffnungszeiten werden zusätzlich Kinder-Schwimmkurse und Aquafit-Gymnastik angeboten.

Weitere Infos unter

[www.gemeinde-schluchsee.de/Freizeit/Hallenbad-Schoenenbach](http://www.gemeinde-schluchsee.de/Freizeit/Hallenbad-Schoenenbach)

**Telefon: 07747/511**

**Das Telefon ist nur während der Öffnungszeiten besetzt!**

## Einladung

**zu der am Dienstag, den 12.07.2022 um 18.00 Uhr stattfindenden öffentlichen Gemeinderatssitzung im Seeblick 1, Rathaus Schluchsee.**

### Tagesordnung - Öffentlicher Teil:

- 62.1 **Bekanntgabe der Beschlüsse** aus der letzten nicht-öffentlichen Gemeinderatssitzung
- 62.2 **Frageviertelstunde für Einwohner**
- 62.3 **Bebauungsplan Mattenweg II**  
Hier: Beratung und Beschlussfassung über die frühzeitigen Beteiligungen der Träger öffentlicher Belange und der Öffentlichkeit
- 62.4 **Bauhof Schluchsee**  
Hier: Beratung und Beschlussfassung über Beauftragung des Betonbaus, Holzbau und Dachdeckerarbeiten
- 62.5 **Eigenbetrieb Wasserversorgung**  
Hier: Feststellung des Jahresabschlusses 2020
- 62.6 **Bauvoranfrage:** Umbau Gästehaus Simone, Dresselbacher Str. 17, Flst. Nr. 99
- 62.7 **Bekanntgaben und Anfragen**

Bürgermeisteramt:  
Jürgen Kaiser, Bürgermeister



Grundschule  
Schluchsee



## Grundschule Schluchsee

### Freiwilliges Soziales Jahr an der Grundschule Schluchsee

Die Grundschule Schluchsee bietet Dir die Möglichkeit, im **Schuljahr 2022 / 2023 (Beginn: 12.09.2022)** ein Freiwilliges Soziales Jahr (FSJ) zu absolvieren.

- Hast Du Freude daran, mit Kindern zu arbeiten?
- Hast Du Zeit, die Du sinnvoll überbrücken möchtest?
- Möchtest Du Dich beruflich orientieren?

In einem Freiwilligen Sozialen Jahr (FSJ) hast Du die Möglichkeit, unsere Grundschul Kinder zu fördern und zu unterstützen sowie wertvolle Erfahrungen zu sammeln.

Dein Einsatz erfolgt überwiegend in folgenden Bereichen:

- Früh- und Nachmittagsbetreuung
- Einzelförderung von Grundschulkindern
- Lernbegleitung im Unterricht
- Begleitung von Unterrichtsgängen
- Aufsicht beim Mittagessen

Wir haben Dein Interesse geweckt? Dann freut sich das Team der Grundschule auf Deine Bewerbung. Diese sendest Du – gerne auch per E-Mail – an die:

**Gemeinde Schluchsee, Personalamt, Fischbacher Str. 7, 79859 Schluchsee, per E-Mail an: [bausch@schluchsee.de](mailto:bausch@schluchsee.de)**

Für Rückfragen stehen Dir unsere Schulleiterin Frau Angela Zillesen-Weyand (Telefon: 0 76 56 / 97911-10, [schulleitung@gs-schluchsee.schule.bwl.de](mailto:schulleitung@gs-schluchsee.schule.bwl.de)) und Frau Christine Bausch vom Personalamt (Tel.: 0 76 56 / 77-24) gerne zur Verfügung.

Informationen zum FSJ erhältst Du außerdem unter: [www.freiwilligendienste-caritas.de](http://www.freiwilligendienste-caritas.de)

**Schluchsee**

Bürgermeisteramt  
Schluchsee

### Betreuungskräfte als Minijobber für die Begleitung der Buskindergartenkinder gesucht!!

Die Gemeinde Schluchsee sucht zum **nächstmöglichen Zeitpunkt** zur Verstärkung für unser Betreuungsteam im Kindergarten St. Nikolaus Mitarbeiter (w/m/d) für die tägliche Betreuung und Begleitung der Buskindergartenkinder vom Kindergarten zur Grundschule.

Sie begleiten die Kindergartenkinder morgens von der Grundschule zum Kindergarten und um 12.00 Uhr zurück zur Grundschule/Bushaltestelle.

Die Betreuung sollte von Montag bis Freitag jeweils zwischen 7.45 bis 08.15 Uhr und von 12.00 Uhr bis 13.15 Uhr gewährleistet sein. Als Ansprechpartner für die Kinder sind Sie da.

Die Arbeitszeit sowie die Arbeitstage können flexibel gestaltet werden, zum Beispiel nur morgens oder nur mittags, nur einen Tag pro Woche usw. Die Einteilung der jeweiligen Tage erfolgt in Absprache im Betreuungsteam bzw. mit der Kindergartenleitung.

Die Einstellung erfolgt auf geringfügiger Basis. Die Entschädigung beträgt pro Stunde 12,00 Euro.

Wenn Sie sich angesprochen fühlen und Freude am Umgang mit Kindern haben, freuen wir uns über ihre Bewerbung.

Diese richten Sie bitte an das: Bürgermeisteramt Schluchsee, Fischbacher Straße 7, 79859 Schluchsee.

Für weitere Auskünfte steht Ihnen Frau Sabine Zolg, Personalamt, Telefon: 0 76 56 / 77-24 oder per E-Mail: [zolg@schluchsee.de](mailto:zolg@schluchsee.de) gerne zur Verfügung.

# Schluchsee

Die Gemeinde Schluchsee betreibt den Campingplatz Schluchsee in herrlicher Lage direkt am See. Der Campingplatz ist ganzjährig geöffnet und trägt erheblich zum Freizeitwert unserer Gemeinde bei.

Wir suchen zum nächstmöglichen Zeitpunkt einen

## Mitarbeiter (m/w/d) für die Anmeldung/Rezeption auf dem Campingplatz Schluchsee (Beschäftigungsumfang 50 % - 100 %)

Für diese interessante und vielseitige Tätigkeit suchen wir eine/n qualifizierte(n) und engagierte(n) Beschäftigte(n) (m/w/d).

### Wir erwarten von Ihnen:

- sicheres und freundliches Auftreten
- Freude am Umgang mit unseren Gästen
- gute MS-Office Kenntnisse
- Flexibilität, da die Arbeitszeit aufgrund der Eigenart des Betriebes stark an den saisonalen Zeiten ausgerichtet ist (auch an Wochenenden und Feiertagen)
- Fremdsprachenkenntnisse sind wünschenswert
- Bereitschaft, weitere Tätigkeiten im Rahmen des Platzdienstes zu übernehmen

### Wir bieten Ihnen:

- eine verantwortungsvolle und abwechslungsreiche Tätigkeit
- einen unbefristeten und sicheren Arbeitsplatz im öffentlichen Dienst mit einer leistungsgerechten Bezahlung nach dem TVöD mit Zusatzversorgung

Haben wir Ihr Interesse geweckt, dann freuen wir uns auf Ihre aussagekräftige Bewerbung. **Diese senden Sie bitte bis spätestens zum 24. Juni 2022 an die: Gemeinde Schluchsee, Fischbacher Straße 7, 79859 Schluchsee, per E-Mail an: [zolg@schluchsee.de](mailto:zolg@schluchsee.de)**

Für weitere Auskünfte stehen Ihnen Herr Stefan Roth, Hauptamtsleiter, Tel. 0 76 56 / 77-23 und Frau Sabine Zolg, Personalamt, Tel. 0 76 56 / 77-24 gerne zur Verfügung.



## DorfFunk Schluchsee

Die ideale App zum Plauschen, Suchen und Bieten, Helfen, für lokale Nachrichten und Events.

Jetzt in den App Stores oder unter [www.dorf.app](http://www.dorf.app) herunterladen.



Der Schluchsee



## Öffentliche Bekanntmachung des Gutachter- ausschusses Breisgau-Nord Hochschwarzwald

Nach § 193 Abs. 5 und § 196 Baugesetzbuch (BauGB) in der geltenden Fassung i.V.m. dem § 12 der Gutachterausschussverordnung Baden-Württemberg vom 11. Dezember 1989 in der Fassung vom 26. September 2017 zuletzt geändert durch Verordnung am 21. Dezember 2021 und § 5c der Bodenrichtwertleitlinie 2022 der Finanzverwaltung wurden vom Gutachterausschuss Breisgau-Nord Hochschwarzwald folgende zonalen Bodenrichtwerte/ Bodenrichtwertgrundstücke für Grundstücke im Gebiet des Gutachterausschusses Breisgau-Nord Hochschwarzwald zum Stichtag 01. Januar 2022 ermittelt.

### Bodenrichtwerte vom 01.01.2022

Anlass der Bodenrichtwertermittlung zum 01.01.2022 ist die Grundsteuerreform. Die Bodenrichtwerte werden für die Hauptfeststellung zum 01.01.2022 für die Grundsteuererhebung ab dem Jahr 2025 benötigt.

Die vom Gutachterausschuss abgeleiteten zonalen Bodenrichtwerte für baureifes Land wurden entsprechend den Bestimmungen des § 196 Abs.1 Baugesetzbuch (BauGB), der Richtlinie zur Ermittlung von Bodenrichtwerten (BRW-RL vom 11. Februar 2011), der Gutachterausschussverordnung für Baden-Württemberg und der Immobilienwertermittlungsverordnung ermittelt.

Die zonalen Bodenrichtwertangaben in Euro/m<sup>2</sup> für baureifes Land der Wohngebiete (W), Mischgebiete (M), Gewerbe- und Industriegebiete (GE / GI) und Sondergebiet (SO) enthalten die Erschließungskosten (ebf). Hierbei ist berücksichtigt, dass sich die Erschließungskosten örtlich sehr unterschiedlich darstellen.

Die in den Bodenrichtwertkarten mit „W“ bezeichneten Bodenrichtwerte beziehen sich sowohl auf baureife Wohngebiete als auch auf baureife Mischgebiete, sofern die Mischgebiete nicht separat ausgewiesen sind.

Die zonalen Bodenrichtwertgrundstücke geben in Kurzform den Bodenwert eines baureifen Grundstückes innerhalb der jeweiligen Bodenrichtwertzone mit der Art der baulichen Nutzung (W / M / GE / GI / SO) und der im Regelfall in der Örtlichkeit vorhandenen Bebauung bezogen auf die Geschossigkeit (I-, II-, III-, IV-geschossig) an. Die Ausweisung „bebaute Flächen im Außenbereich“ bezieht sich auf bebaute Wohnbaugrundstücke, die planungsrechtlich im Außenbereich liegen.

**Hinweis:** Die zonalen Bodenrichtwerte beziehen sich nicht auf Grundstücke, die aufgrund von Sonderregelungen durch die aktive Baulandpolitik der Gemeinden oder durch Bauträger/private Bauherrengemeinschaften beeinflusst werden!

Entsprechend den gesetzlichen Vorgaben des § 15ff Immobilienwertermittlungsverordnung (ImmowertV) 2021 und den Bodenrichtwertleitlinien 2022 der Finanzverwaltung **kann der Bodenwert eines Grundstückes um bis zu +/- 30 % des ermittelnden Bodenrichtwertes abweichen.**

Die Bodenrichtwert – Zonenbildung der baureifen Wohn-, Misch-, Gewerbe-, Industrie- und Sondergebiete erfolgte aus den jeweiligen Flächennutzungsplänen, teils aus den Bebauungsplänen und städtebaulichen Satzungen, sowie aus Luftbildern und sachverständigem Ermessen nach Besichtigungen vor Ort. Die Abgrenzung erfolgte möglichst flurstücksgenau.

**Hinweis:** Die Abgrenzung der Bodenrichtwertzonen sowie die Festsetzung der Höhe der Bodenrichtwerte und der Beschreibung der Bodenrichtwertgrundstücke begründen keine Ansprüche zum Beispiel gegenüber den Trägern der Bauleitplanung, Baugenehmigungsbehörden oder Landwirtschaftsbehörden.

Zonen Nr.	Lagebezeichnung	Zonaler Bodenrichtwert (durchschnittl. Lagewert) baureifes Land in €/m <sup>2</sup>	Bodenrichtwertgrundstück
<b>Schluchsee</b>			
Schluchsee - Ort			
56400335	zentrale und nichtzentrale Lage	200,00	W, M I - IV
56400128	Amalienruhe	300,00	W, M I - IV
56400126	sehr gute Wohnlage (Birkenweg)	200,00	W, M I - IV
56400124	sehr gute Wohnlage (Am Scheffelbach)	170,00	W, M I - IV
56400114	sehr gute Wohnlage	170,00	W, M I - IV
56400127	sehr gute Wohnlage	170,00	W, M I - IV
56400116	gute Wohnlage	140,00	W, M I - IV
56400115	mittlere - gute Wohnlage	120,00	W, M I - IV
56400336			
56404024	Gewerbe- / Mischgebiet	50,00	GE, M
56404025			

56400125	Bergacker / Waldrain	160,00	W, M I - III
56400112	Aeule	60,00	W, M I - III
56400111	Aha	80,00	W, M I - III
56400110	Vorderaha	90,00	W, M I - III
<b>Blasiwald</b>			
56410109	Blasiwald / Eisenbreche	90,00	W, M I - III
56410339	Vordere Sommerseite	90,00	W, M I - III
<b>Faulenfürst</b>			
56420338	Wohn- / Sondergebiet	90,00	W, M I - III, SO
56420439	Seebrugg	50,00	W, M I - III
<b>Fischbach</b>			
56430337	Fischbach	90,00	W, M I - III
56430104	Hinterhäuser	90,00	W, M I - III
<b>Schönenbach</b>			
56440103	Schönenbach	80,00	W, M I - III
<b>Bebaute Fläche im Außenbereich (Gemarkungen)</b>			
	Wohnen im Außenbereich	70,00	
<b>Land- und forstwirtschaftliche Flächen (Alle Gemarkungen)</b>			
	Grünland (eben bis leichte Hanglage)	2,00	
	Grünland (stärkere Hanglage bis Steilhanglage)	1,50	
	Forstwirtschaftliche Fläche (Talhanglagen)	2,00	
	Forstwirtschaftliche Fläche (Steilhanglagen)	1,50	

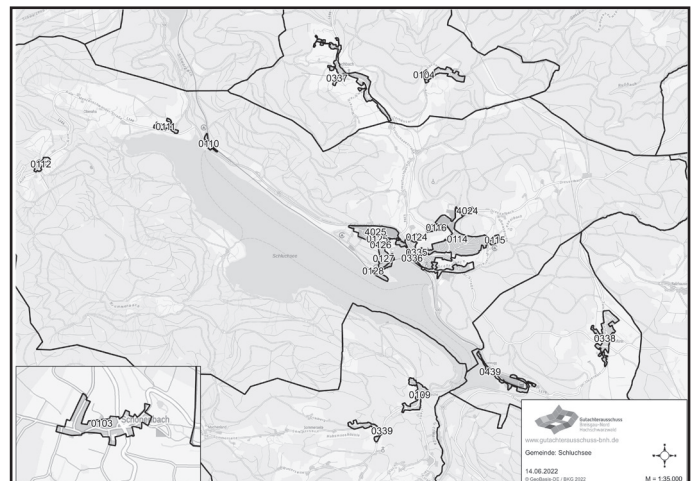

### Einzelfallbezogene Grundstücksbesonderheiten:

Die zonalen Bodenrichtwerte sind bezogen auf den Quadratmeter Grundstücksfläche eines Grundstückes mit den dargestellten Grundstücksmerkmalen (Bodenrichtwertgrundstücke). Da die zonalen Bodenrichtwerte nur durchschnittliche Lagewerte des Bodens für eine Mehrheit von Grundstücken innerhalb eines abgegrenzten Gebietes (Bodenrichtwertzone) mit im Wesentlichen gleichen Nutzungs- und Wertverhältnissen darstellen, kann der Bodenwert eines einzelnen Grundstückes je nach Beschaffenheit (Lage, Zuschnitt, Größe, bauliche Ausnutzbarkeit, Erschließungszustand, Zuwegung, eventuell vorhandene bauplanungsrechtliche Festsetzungen, geologische Baugrundsituationen, geogene Belastungen, Altlasten, Denkmalschutz, Hochwassergefahrengelände, Grundwasserverhältnisse, Bewirtschaftbarkeit, besondere geografische und topografische Gegebenheiten oder Ähnlichem) in der Regel um 30 % nach oben oder unten abweichen. Der Bodenwert des einzelnen Grundstückes ist im Bedarfsfall durch ein gebührenpflichtiges Verkehrswertgutachten zu ermitteln.

Die zonalen Bodenrichtwerte sind, soweit vorhanden, von unbebauten Baugrundstücken und nach Erfahrungen auf dem öffentlichen Grundstücksmarkt als Bodenpreise abgeleitet, wie sie sich ohne Berücksichtigung ungewöhnlicher oder persönlicher Verhältnisse ergeben. Sie beziehen sich auf unbebaute Grundstücke mit den gebietstypischen Eigenschaften der jeweiligen Bodenrichtwertzonen. Bei bebauten Grundstücken ist der Bodenrichtwert ermittelt worden, der sich ergeben würde, wenn der Boden unbebaut wäre. Die zonalen Bodenrichtwerte enthalten keine Wertanteile für Gebäude, Aufwuchs (ausgenommen hiervon sind als Weingarten/Rebland und forstwirtschaftlich genutzte Grundstücke), bauliche und sonstige Anlagen. Die zonalen Bodenrichtwerte beziehen sich auf einen unbedenklichen Zustand des Grund und Bodens (z.B. hinsichtlich geologische Baugrundsituationen, geogene Belastungen, Altlasten, Denkmalschutz, Hochwassergefahrengelände, Grundwasserverhältnisse oder Ähnlichem).

In den einzelnen Gemeinden ist zu beachten, dass vor Ort sehr unterschiedliche Erschließungssituationen (Wasser, Abwasser, Straßen-/Wegezufahrten, etc) bestehen können. Bezogen auf den Einzelfall sind diese besonderen Gegebenheiten in der Verkehrswertermittlung zu berücksichtigen.

#### **Land- und forstwirtschaftliche Hofstellen und Wohnbebauung im Außenbereich:**

Die Bodenrichtwerte bei als Weingarten/Rebland und forstwirtschaftlich genutzten Grundstücken beinhalten den Aufwuchs (Bodenwertanteil mit Aufwuchs).

Bebaute land- und forstwirtschaftlich genutzte Hofstellen können abweichende Bodenwerte haben. Da diese oftmals eine sehr große Fläche aufweisen, kann bei der Ermittlung des Bodenwertes für die zur Wohnnutzung dienenden Grundstücksflächen als Flächengröße, nach den Bodenrichtwertleitlinien 2022 der Finanzverwaltung, in der Regel bis zum 5-fachen der überbauten Wohnbaufläche (z.B. Wohnhaus, Leibgeding, Ferienhaus) angenommen werden. In der Regel wird hier nicht die gesamte land- oder forstwirtschaftliche Hofstelle zur Ermittlung des Bodenrichtwertes angesetzt. Dieses gilt im Bedarfsfall auch für sonstige über große Grundstücke mit Wohnbebauung im Außenbereich. Diese Bodenwerte können im Bedarfsfall durch eine gebührenpflichtige Bodenwertermittlung des Gutachterausschusses festgestellt werden.

Land- und forstwirtschaftlich genutzte Flächen in der Nähe von bebauten Ortsrandlagen und für öffentliche Straßen- / Wegebaumaßnahmen (oder sonstige Sonderbaumaßnahmen) können vereinzelt auch höhere Kaufpreise aufweisen.

#### **Sonderbauflächen, Bauerwartungsland, Rohbauland:**

Aufgrund den besonderen rechtlichen Gegebenheiten sowie den tatsächlichen oder künftigen Nutzungsverhältnissen unterschiedlichster Art hat der Gutachterausschuss keine Bodenrichtwerte für baureife Sonderbauflächen des Gemeinbedarfs und für werdendes Bauland (Bauerwartungsland, Rohbauland) ermittelt (z.B. insbesondere wegen den unsicheren Entwicklungszeiten zu baureifem Land). Die Bodenwerte für derartige Bauflächen können im Bedarfsfall nur durch gebührenpflichtige Verkehrswertgutachten ermittelt werden.

#### **Hinweise:**

Die zonalen Bodenrichtwerte haben keine bindende Wirkung.

Die der zonalen Bodenrichtwerttabelle beigefügten Bodenrichtwertzonen-Übersichtskarten der Mitgliedsgemeinden sind Bestandteil der Bodenrichtwertermittlungen und sollten bei Bedarf bei der Bodenrichtwertzuordnung eingesehen werden.

Die zonalen Bodenrichtwerte und die Bodenrichtwertzonen-Übersichtskarten liegen in der Geschäftsstelle des Gutachterausschusses Breisgau-Nord Hochschwarzwald, Hauptstraße 24, 79199 Kirchzarten zur Einsichtnahme während der üblichen Öffnungszeiten aus, bzw. sind im Internet unter [www.gutachterausschuss-bnh.de](http://www.gutachterausschuss-bnh.de) und [www.grundsteuer-bw.de](http://www.grundsteuer-bw.de) kostenfrei abrufbar.

Kirchzarten, den 14. Juni 2022

gez. Werner Widmann

Vorsitzender des Gutachterausschusses

### **Rundschau – Austrägergebühr**

In den nächsten Tagen werden die Austräger der Schluchseer Rundschau das Bezugsgeld von 18,- Euro Jahresgebühr einzuziehen.

Bitte halten Sie, wenn möglich, das Geld passend bereit!  
Vielen Dank.

Bürgermeisteramt Schluchsee

## **Bürgerbeteiligung im Biosphärengebiet**

### **Schwarzwald**

- **Vertreterinnen und Vertreter für Beirat und Lenkungskreis werden neu gewählt**
- **Die Mitglieder der sogenannte Themensäulen treffen sich in den kommenden Wochen**

Schon bei der UNESCO-Anerkennung in Paris vor fünf Jahren wurde der partizipative Ansatz des Biosphärengebiets Schwarzwald gelobt: Nun steht die Neuwahl der Vertreterinnen und Vertreter der sogenannten Themensäulen oder aus der Bevölkerung für den Beirat und den Lenkungskreis an. Noch vor den Sommerferien treffen sich die Themensäulen und bringen so ihre Interessen ein.

Geschäftsführer Walter Kemkes: „Mit dem Rahmenkonzept sind wir nun bereits einen guten Schritt auf unserem Weg vorangekommen, eine beispielhafte Zukunftsperspektive für den ländlichen Raum im Schwarzwald zu entwickeln. Dabei haben sich die Mitglieder der einzelnen Themensäulen als wertvolles Instrument erwiesen, die jedoch in der Zeit der Kontaktbeschränkung nicht in Präsenz tagen konnten. Nun nehmen wir einen neuen Anlauf: Eine neue Geschäftsordnung strafft auf Basis unserer Erfahrungen etwas die Abläufe, sodass die Säulen mit einem gewählten Sprecher oder einer Sprecherin nun auch ein Gesicht nach außen bekommen sollen.“

Interessierte sind aufgerufen, sich bei der Geschäftsstelle im Vorfeld für die jeweilige Säule per E-Mail zu melden unter [saeulenversammlung.biosphaerengebiet@pf.bwl.de](mailto:saeulenversammlung.biosphaerengebiet@pf.bwl.de).

#### **Die Termine:**

- **Säule Bildung für nachhaltige Entwicklung: Montag, 4. Juli,** 16 Uhr, Institut für Bildung und Management (IKS), Zell im Wiesental. Bereits um 15 Uhr findet die Begehung einer dezentralen Infostelle statt.
- **Säule Kultur/Gesellschaft: Montag, 11. Juli,** 16 Uhr, Hans-Thoma-Museum, Bernau im Schwarzwald
- **Säule Landnutzung: Donnerstag, 14. Juli,** 18 Uhr, Bürgersaal, Feuerwehrgerätehaus Schönau.
- **Säule Naturschutz: Donnerstag, 21. Juli,** 19 Uhr, Eventhalle S15, Todtnau, Schwarzwaldstraße 15.
- **Säule für Wirtschaft: Montag, 4. Juli,** 16 Uhr, Institut für Bildung und Management (IKS), Zell im Wiesental. Bereits um 15 Uhr findet die Begehung einer dezentralen Infostelle statt.

#### **Stichwort: Beteiligungsgremien**

Jeweils vier Mitglieder aus den Themenbereichen Landnutzung, Naturschutz, Wirtschaft, Bildung für nachhaltige Entwicklung und Gesellschaft/Kultur haben einen Platz im Beirat sowie jeweils eine Person auch im Lenkungskreis. Zusätzlich werden auch Verbände berücksichtigt. Durch die Corona-Pandemie musste die geplante Neuwahl verschoben werden. Dem Aufruf zur Mitbestimmung waren nach der Unterzeichnung der Vereinbarung zum Biosphärengebiet Schwarzwald vor fünf Jahren fast 140 Bürgerinnen und Bürger gefolgt.

Der **Beirat** ist das erweiterte Beratungsgremium des Biosphärengebiets: Dort sind neben den je vier Vertreterinnen und Vertretern der fünf Säulen alle 29 Gemeinden sowie die drei Landkreise und drei Repräsentantinnen und Repräsentanten des Regierungspräsidiums Freiburg und eine Vertretung der Landesanstalt für Umwelt Baden-Württemberg (LUBW) und des Naturparks Südschwarzwald präsent.

Der **Lenkungskreis** trifft Entscheidungen und tagt zweimal im Jahr. Vorsitzende ist die Regierungspräsidentin, daneben sind dort zwei Vertreterinnen und Vertreter der Landesregierung, die drei Landrätinnen und Landräte, jeweils zwei Bürgermeister aus jedem Landkreis und eine Person pro Themenbereich (Säule) Mitglied.

Die „Säulen“ treffen sich nach Bedarf, mindestens aber zweimal jährlich. In einer sogenannten **Gesamtsäulenversammlung** tagen im Frühjahr alle Säulen gemeinsam, um über die eingegangenen Förderanträge zu beraten und mit einem Punktesystem zu bewerten.

# Internationale Domkonzerte St. Blasien



12. Juli bis  
30. August 2022

Weitere Informationen finden Sie unter:  
[www.domkonzerte-stblasien.de](http://www.domkonzerte-stblasien.de)

**BASCHNAGEL**  
FREIZEITGERÄTE & METALLBAU  
WASSPA | METALL IN DESIGN

**WIR SUCHEN MACHER!**

- METALLBAUER
- KONSTRUKTIONSMCHANIKER
- INDUSTRIEMECHANIKER
- LAND- UND BAUMASCHINEN-  
MECHATRONIKER
- REINIGUNGSKRAFT  
Freitagnachmittag 3 Std. & Urlaubsvertretung  
(M/W/D)

**JETZT BEWERBEN!**

Firma Georg Baschnagel // Lindenweg 5, 79865 Grafenhausen  
[info@baschnagel.de](mailto:info@baschnagel.de) // [www.baschnagel.de](http://www.baschnagel.de)

**Blutspendetermin**  
Donnerstag, 7. Juli von 14:30 Uhr bis 19:30 Uhr  
Kurhaus Titisee, Strandbadstr. 4  
79822 TITISEE-Neustadt

Das St. Laurentius Pflegeheim in Bonndorf sucht  
zum nächstmöglichen Zeitpunkt eine

## Verwaltungsfachkraft m/w/d

Beschäftigungsumfang in Teilzeit ab 50% oder auf geringfügiger Basis



### Ihre innovative künftige Tätigkeit:

- Kompetente und verbindliche Repräsentation unseres Pflegeheimes als erste/r Ansprechpartner/in für unsere Bewohner und Angehörige
- Belegungsmanagement
- Allgemeine Verwaltungsaufgaben samt Abrechnung
- Sekretariat und Assistenz für die Heimleitung

### Unser Angebot an Sie:

- Ein gutes Arbeitsklima in einem engagierten Team
- Gezielte und qualifizierte Einarbeitung
- Zusätzliche Altersvorsorge
- Vergütung angelehnt an die AVR der Caritas
- Jobrad

### Sie bringen mit:

- Kaufmännische Ausbildung oder vergleichbare Qualifikation
- Sicherer Umgang mit MS Office
- Eigenverantwortung, Zuverlässigkeit und Selbstmanagement
- Freude am zielorientierten Kommunizieren mit unseren Bewohnern und Angehörigen
- Freude an eigenverantwortlichem Arbeiten und Gestaltung des eigenen Arbeitsbereichs

### Trauen Sie sich und wagen Sie den Sprung.

Haben Sie Fragen? Petra Naylor, geschäftsführende Heimleitung, freut sich auf einen ersten telefonischen Kontakt und das Gespräch mit Ihnen. Ihre elektronische Bewerbung übersenden Sie bitte an:

St. Laurentius Betreutes Wohnen & Pflegeheime

Martinstraße 57, 79848 Bonndorf

Telefon: 07703 / 9395-227

E-Mail: [petra.naylor@caritas-hochrhein.de](mailto:petra.naylor@caritas-hochrhein.de), [www.laurentius-bonndorf.de](http://www.laurentius-bonndorf.de)



# Wir suchen Dich!

Ab sofort suchen wir

- Verkäufer (m/w/d) für Frische & Bäckerei  
... als Voll- oder Teilzeitkraft
- Ferienaushilfe Schüler (m/w/d)

Auch für  
Quereinsteiger!

**Markt  
Schluchsee**



## Interesse?

Wir freuen uns über Ihren Anruf und/oder über Ihre Bewerbungsunterlagen.

Schmidts Märkte GmbH  
z. H. Frau Ariane Stratz  
Bergstr. 2

79736 Rickenbach

Tel. 07765 9208-0

oder: [bewerbung@schmidts-maerkte.de](mailto:bewerbung@schmidts-maerkte.de)

SCAN MICH!



# Kirchliche Nachrichten



EVANGELISCHE  
KIRCHENGEMEINDE  
Lenzkirch - Schluchsee

Evang. Pfarramt, 79853 Lenzkirch, Schlossschachen 2  
Öffnungszeiten des Pfarrbüros: Dienstag: 14.00 – 16.30 Uhr  
Donnerstag: 8.00 – 12.00 Uhr Telefon 07653-1660  
Unsere Homepage: [www.ev-kirche-lenzkirch.de](http://www.ev-kirche-lenzkirch.de)  
Mail: [lenzkirch-schluchsee@kbz.ekiba.de](mailto:lenzkirch-schluchsee@kbz.ekiba.de)

**Die Pfarramtssekretärin** ist zu den angegebenen Zeiten erreichbar. Bitte vergessen Sie nicht, Ihren Mundschutz mitzunehmen, wenn Sie ins Pfarrbüro kommen: es gilt die FFP2-Maskenpflicht.

**„Der Menschensohn ist gekommen, zu suchen und selig zu machen, was verloren ist!“**  
**Lukas 19,10**

## Keine Maskenpflicht mehr, aber die Freiheit sie zu tragen

Ab sofort gelten keine Maskenpflicht und keine Abstandspflicht mehr in den Gottesdiensten. Wer sich allerdings mit Mundschutz sicherer und wohler fühlt, darf ihn gerne weiterhin tragen und auch Abstand halten.

## Gottesdienste und Termine

### Sonntag, 3. Juli

10.30 Gottesdienst mit Taufe **in Lenzkirch**  
17.30 Abendgebet „à-dieu“ **in der Feldbergkirche**  
mit dem Kirchenchor St. Georg aus Freiburg

### Mittwoch, 6. Juli

16.00 Konfirmandenunterricht

### Sonntag, 10. Juli

10.30 ökumenischer Familiengottesdienst **bei der Brauerei Rogg in Lenzkirch**  
17.30 ökum. Abendgebet „à-dieu“ **in der Feldbergkirche**

## Kirche geöffnet

Die Petruskirche in Schluchsee, Auf der Wacht 12, ist ab dem 1.3.22 bis 31.10. tagsüber geöffnet, sofern es die Witterung zulässt: von 9 bis 19 Uhr. Sie sind herzlich eingeladen, in unserer Kirche ein wenig Stille und Besinnung zu finden.

## Pfarrbüro

Unsere Pfarramtssekretärin hat Urlaub vom 23.6. bis 7.7. Somit entfallen die regelmäßigen Bürozeiten. Selbstverständlich ist Pfarrerin Heuß für Sie da: bitte nehmen Sie telefonisch Kontakt auf und machen Sie einen Termin oder sprechen Sie aufs Band, wenn Sie etwas aus dem Büro benötigen.

## Wöchentliche Predigt und Fürbitten

Auf unserer Homepage finden Sie jede Woche die aktuelle Predigt vom Sonntag und die Fürbitten.

## Friedensgebete für die Ukraine

Jeden Mittwoch um 17.30 Uhr findet ein ökumenisches Friedensgebet in der katholischen Kirche Schluchsee statt. Selbstverständlich nehmen wir auch in unseren Gottesdiensten die gegenwärtige Lage mit ins Gebet. Gerne sind Sie auch in der katholischen Kirche Lenzkirch sowie in der evangelischen Kirche Schluchsee tagsüber eingeladen zum persönlichen Friedensgebet.

## Abendgebet „à –

## diu“ in der Feldbergkirche

### Ökumenische Abendgebete mit Gesängen aus Taizé in der Feldbergkirche. Jeden Sonntag um 17.30 Uhr

03.07. Kirchenchor St. Georg Freiburg, 10.07. Münsterchor Neustadt, 17.07. Kirchenchor Glottertal, 24.07. Taizé-Chor Waldshut u. Kirchenchor Tiengen, 31.07. Ulrike u. Bernhard Fackelmann mit Projektchor, 07.08. Kirchenchor Feldberg, 14.08. Chorisma Furtwangen, 21.08. Kirchenchor Löffingen, 28.08. Kirchenchor Mündelfingen, 04.09. Kirchenchor Lenzkirch, 11.09. Johannes Chor Todtnau, 18.09. Kirchenchor Bernau, 25.09. Band St. Barbara, Freiburg-Littenweiler, 02.10. Kirchenchor Feldberg, 09.10. Singkreis Saig, 16.10. Singgruppe Lenzkirch.

## Auszeiten am Schluchsee

Region Freiburg/Schluchsee. Unter dem Motto „**Auszeiten am See – Urlaub für Körper, Geist und Seele**“ finden erstmals in diesem Sommer eintägige Bildungsangebote in der Petruskirche in Schluchsee statt. Die Petruskirche ist hell und hat durch seine fast kreisrunde Form eine behagliche Atmosphäre. Im Anbau befindet sich ein Pausenraum mit Küche und Toilette. Es besteht die Möglichkeit, Bewegungsformen wie Taiji und Qigong oder Zen-Meditation kennenzulernen, sich den eigenen Träumen und ihren Botschaften zu widmen, oder beim Qigong Dancing – beim Tanzen zu Musik und Geschichten – die Lust und Freude an der Bewegung neu zu entdecken und aufzutanken. Auf-tanken lässt sich auch beim „Ein- und Auskehrtag“ mit dem Titel „Immer wieder zu sich selbst nach Hause kommen“.

### Die Angebote im Einzelnen:

Samstag, 30. Juli 2022, 10 bis 16.30 Uhr,

*Ein Tag in Stille und Bewegung*

Samstag, 6. August 2022, 10 bis 17.30 Uhr,

*Immer wieder zu sich selbst nach Hause kommen*

Samstag, 13. August 2022, 10 bis 17.30 Uhr,

*Die Botschaften der Träume*

Samstag, 20. August 2022, 16 bis 17.30 Uhr, *Qigong Dancing*

Mittwoch, 31. August 2022, 10 bis 17.30 Uhr,

*Wohlfühltag mit Qigong und Taijiquan*

Informationen zu den Kursleitungen, zu Teilnahmebeiträgen und weitere Details entnehmen Sie bitte den online-Informationen der Evangelischen Erwachsenenbildung Emmendingen|Breisgau-Hochschwarzwald unter [www.eeb-ebh.de](http://www.eeb-ebh.de)

## Kath. Pfarramt St. Nikolaus Schluchsee

Kirchplatz 6, 79859 Schluchsee, Tel. 07656/240

Mail: [pfarramt-schluchsee@t-online.de](mailto:pfarramt-schluchsee@t-online.de)

Öffnungszeiten: mittwochs und freitags von 9.00 – 11.00 Uhr  
[www.kath-hochschwarzwald.de](http://www.kath-hochschwarzwald.de)

### Mundschutz bitte mitbringen.

#### Freitag, 1. Juli

18.00 Heilige Messe (S)

#### Samstag, 2. Juli

11.00 Traufe von Mattis Wilhelm Bender (O)

14.00 Trauung (O)

18.00 Heilige Messe (O)

#### Sonntag, 3. Juli

11.00 Taufe von Thilo Tschirner (Schmieder)

17.30 Rosenkranz

#### Dienstag, 5. Juli

10.30 Gottesdienst (Heuß) im Wiesengrundpark Schluchsee

#### Mittwoch, 6. Juli

17.30 Ökumenisches Friedensgebet

18.00 Heilige Messe (S)

#### Freitag, 8. Juli

18.00 Heilige Messe (O)

#### Sonntag, 10. Juli

10.30 Heilige Messe (O)

17.30 Rosenkranz



## Jehovas Zeugen JZ

Königreichssaal Jehovas Zeugen  
Bahnhofstr. 5b, 79848 Bonndorf  
Teilnahme per Videokonferenz ist weiter möglich.

### Aktionswoche

In der Woche vom 28.6.2022 bis 3.7.2022 besucht Harald Kopfmann mit seiner Frau die örtliche Gemeinde der Zeugen Jehovas. Sie sind sehr daran interessiert, dass die Gemeinden im Glauben stark sind und stehen ihnen mit praktischem Rat zur Seite.

### Donnerstag, 30.06.2022

Es findet keine Zusammenkunft statt.

### Sonntag, 03.07.2022, 10 Uhr

**Öffentlicher Vortrag:** „Warum Gott unser ganzes Vertrauen verdient.“ Jehova Gott erfüllt seine Versprechen immer. Ihm sind keine Grenzen dabei gesetzt, das zu erreichen, was er sich vorgenommen hat. Erfahren Sie welche zukünftigen Segnungen er für die Menschheit versprochen hat und wie Sie daraus Nutzen ziehen können.

Jeder ist herzlich eingeladen!

Rufen Sie uns bei Interesse gerne an: 07703 – 8685.

## ChristusGemeinde Hochschwarzwald

Mitglied im Bund Freikirchlicher Pfingstgemeinden K.d.ö.R.  
Gutachstraße 46, 79822 Neustadt, Tel. 07654/8081759  
www.christusgemeinde-hochschwarzwald.de

Wir möchten Sie herzlich zu unseren Gottesdiensten einladen. Parallel werden weiterhin unsere Gottesdienste über Skype übertragen. Dafür können Sie sich unter 07654/8081759 oder unter jerominski.markus@gmail.com anmelden.

### Unsere nächsten Gottesdienste

Sonntag, 03. Juli Gottesdienst um 10.15 Uhr  
Sonntag, 10. Juli kein Gottesdienst wegen Gemeindeausflug  
Sonntag, 17. Juli Gottesdienst um 10.15 Uhr  
Sonntag, 24. Juli Gottesdienst um 10.15 Uhr  
Samstag, 30. Juli Heilungs- und Segnungsabend

Pastor Markus Jerominski

Gerne beten wir auch für Sie. Sie können uns vertraulich über die oben genannte Email oder die Telefonnummer erreichen.

Wir freuen uns auf Sie

Pastor Markus Jerominski

## Adventgemeinde Titisee-Neustadt

Bahnhofstraße 12

### Samstag, 02.07.2022

9.30 Bibelstudium: Im Schmelztiegel mit Christus:  
„Ein Führer auf der Reise: Der Hirte.“  
10.30 Gottesdienst, Predigt

### Samstag, 09.07.2022

9.30 Bibelstudium: Im Schmelztiegel mit Christus:  
„Überraschungen.“  
10.30 Gottesdienst, Predigt

### Samstag, 16.07.2022

9.30 Bibelstudium: Im Schmelztiegel mit Christus:  
„Der Vogelkäfig.“  
10.30 Gottesdienst, Predigt  
19.00 Vortrag: „Wer war der historische Jesus?“  
In der Adventgemeinde Bahnhofstr. 5, Neustadt

### Samstag, 23.07.2022

9.30 Bibelstudium: Im Schmelztiegel mit Christus:  
„Charakter und Gemeinschaft.“  
10.30 Gottesdienst, Predigt

### Samstag, 30.07.2022

9.30 Bibelstudium: Im Schmelztiegel mit Christus:  
„Extreme Hitze.“  
10.30 Gottesdienst, Predigt

### Samstag, 06.08.2022

9.30 Bibelstudium: Im Schmelztiegel mit Christus:  
„Verbindung zwischen Gott und Mensch.“  
10.30 Gottesdienst, Predigt

## GOTT ist da wo Menschen leben!

### Christlicher Glaube heute

Gesprächsabende über kleine und große Themen des christlichen Glaubens und über Fragen, die jeder mitbringen kann.  
Jeden Mittwoch 20.00 Uhr Hauskreis in Löffingen, Info 07654/8151  
Komm einfach mal vorbei, wir freuen uns auf Dich!!!

### Das Bibeltelefon, ein kleiner Lichtblick für den Tag, rund um die Uhr, Telefon 0761/ 4764892

## FeG - Freie evangelische Gemeinde

Im Bildstöckle 8, 79822 Titisee-Neustadt.

Pastor: Matthias Dobutowitsch,

Tel.: 07651-2753. www.fegn-tn.de / fegn@gmx.de.

Herzliche Einladung zu unseren Gottesdiensten, jeden Sonntag um 10:30 Uhr - auch gerne schon zu Getränken und Snacks im Außenbereich um 10:15 Uhr.

Wir schaffen einen sicheren Rahmen und laden ein, stärkende Begegnungen zu haben.

### Es sind keine Voranmeldungen nötig.

Lassen Sie sich ermutigen, gerade jetzt hoffnungsvolle Angebote in Anspruch zu nehmen. Aktuelle Infos und weitere Angebote für die ganze Familie finden Sie auf unserer Homepage.

Gerne können Sie Anliegen an unser Gebetsteam weiterleiten gebetsteam@fegn-tn.de. Ihre FeG Titisee-Neustadt

Innehalten für den Frieden  
Ökumenisches Friedensgebet

**Jeden Mittwoch  
um 17.30 Uhr  
Kirche St. Nikolaus,  
Schluchsee**







**Im Hochschwarzwald**  
79822 Titisee-Neustadt · Scheuerlenstr. 19  
Telefon 07651/1524 · Fax 3999  
Agentur für Naturbestattungen

---

**Trauerbegleitung**

*Seit 1968 Bestattungen*

---

## Heinrich Kopp

*Tag und Nacht für Sie erreichbar!*

*Bergacker 3  
79859 Schluchsee  
Telefon 07656/584  
Fax: 07656/1309*

**Tourist-Information · Tel. 07652/1206 8500**

**Unsere Öffnungszeiten:**

**Montag-Freitag** 9-17 Uhr  
**Samstag** 10-12 Uhr

## Veranstaltungen

### Wandern mit dem Landvogt

**05.07.2022, Dienstag**

18:00 Erlebe mit dem Schluchseer Landvogt eine sagenhafte Wanderung rund um unser schönes Schluchsee mit Geschichten und Sagen aus der Umgebung der alten und neuen Zeit. Jeder Teilnehmer erhält eine Urkunde und einen „Badischen Knopf“. Anmeldung (bis 10 Uhr am Veranstaltungstag) in allen Tourist-Informationen im Hochschwarzwald oder unter +49 (0) 7652/1206-30

### „Stonehenge“ am Schluchsee

**08.07.2022, Freitag**

14:30 Auf der Halbtagswanderung rund um Blasiwald hinterfragen wir die sonderbaren Steinkreise und schauen mit verändertem Blick auf unsere Heimat und ihre Geschichte. Treffpunkt um 14.30 Uhr beim Schiffsanleger bei der Stau-mauer. Anmeldung (bis 10 Uhr am Veranstaltungstag) in allen Tourist-Informationen im Hochschwarzwald oder unter +49 (0) 7652/1206-30

### Woche der philosophischen Spaziergänge

**09.07. - 17.07.2022**

17:00 **In der gesamten Woche lädt Markus Schoor zu philosophischen Spaziergängen ein.**

Die Spaziergänge mit Gedankenpausen und kleinen Experimenten sollen dazu inspirieren, neu über die Zusammenhänge des Lebens oder der Welt nachzudenken. Wunderbare Momente der Klarheit sind das Ziel.

Zur Teilnahme sollte man ca. 2 km laufen können, auch bergauf. Wanderschuhe sind möglich, aber Turnschuhe oder Schuhe mit festem Halt gehen auch.

Jeder Spaziergang steht unter einem speziellen Thema.

Treffpunkt ist jeden Tag um 17 Uhr vor der Tourist-Information. Eine Anmeldung ist nicht erforderlich. Die Veranstaltungen sind kostenfrei. Weitere Informationen und die jeweiligen Tagesthemen finden Sie unter [docwunderbar.jimdofree.com](http://docwunderbar.jimdofree.com)

### Schluchsee Triathlon

**09.07.2022, Samstag**

12:00 Der Ausdauer-Dreikampf am größten Schwarzwaldsee bekommt alljährlich Bestnoten von den Teilnehmern. Dies motiviert jedes Jahr die Vereinsgemeinschaft Schluchsee-Triathlon von neuem das Finale der Triathlonliga und den Internationalen Schwarzwald-Cup auszutragen. Rund 500 Triathleten in den Wertungen Triathlonliga und Internationaler Schwarzwald-Cup im Hochschwarzwald an den Start. Für das leibliche Wohl ist gesorgt. Ebenfalls wird für die kleinen Besucher ein Kinderprogramm angeboten.

#### Zeitplan:

12:00 Uhr 1. Liga  
12:15 Uhr Frauenliga  
13:00 Uhr Landesliga Nord  
13:20 Uhr Landesliga Süd  
14:00 Uhr Mastersliga  
14:20 Uhr Einzel- und Staffelter

### Heimatabend mit der Trachtentanzgruppe Schluchsee

**08.07.2022, Freitag**

19:30 Die Trachtentanzgruppe möchte Sie, unter der Begleitung der Trachtenkapelle Blasiwald, zu einem Abend mit Tanz und Musik einladen. Lassen Sie dabei den Abend buchstäblich ausklingen. Der Heimatabend findet im Naturpark statt. Der Eintritt ist frei.

Bei schlechter Witterung entfällt die Veranstaltung.

### Ihre Meinung ist uns wichtig!

Liebe Hochschwarzwälder:innen, Ihre Meinungen und Interessen sind von großer Bedeutung für den Tourismus im Hochschwarzwald. Aus diesem Grund führen wir im Rahmen einer Bachelorarbeit eine Umfrage bei den Bürger:innen im Hochschwarzwald durch. Ziel ist es zu ermitteln, wie Sie, als Bürger:in dem Tourismus und der Hochschwarzwald Tourismus GmbH gegenüberstehen und welche Interessen und Wünsche Sie in diesem Zusammenhang haben. Wir freuen uns sehr, wenn Sie durch Eingabe des Links [www.surveymonkey.de/r/V25VRKQ](http://www.surveymonkey.de/r/V25VRKQ) oder durch Abscannen des QR-Codes an der Umfrage teilnehmen:



Die Umfrage wird ca. 7 Minuten Ihrer Zeit in Anspruch nehmen. Als Dankeschön verlosen wir unter allen Teilnehmenden 3 x 1 Schmidts Märkte-Gutschein im Wert von jeweils 100 €. Wir danken Ihnen im Voraus für Ihre Teilnahme.

Herzliche Grüße - i.A. Tamara Wangler, Duale Studentin  
Hochschwarzwald Tourismus GmbH  
[wangleta@dhw-loerrach.de](mailto:wangleta@dhw-loerrach.de)

### Verkehrsbeschränkungen

anlässlich des

**Schluchsee Triathlons**

am **09.07.2022**

**24. Schluchsee  
Triathlon**

Anlässlich des 24. Triathlons am **09. Juli 2022** in Schluchsee möchten wir auf folgende Straßenverkehrsregelungen hinweisen. Für die Radstrecke wird während des Wettkampfs eine Vollsperre zu den Wettkampfzeiten angeordnet. Bitte beachten Sie folgende Zeiten, die für den Verkehr voll gesperrt sind:

**Sa, 09. Juli 2022 von 12:00 bis 17:00 Uhr**

Vom Parkplatz Schluchseehalle über Faulenfürster Str. - Fischbacher Str. - Kirchsteige - Dresselbacher Weg - Dresselbacher Str. - K 4988/ K6592 bis Glashütte /K 4967 Verbindungsstraße von Ferienheim Lindenhof Richtung Faulenfürst - Abzweigung Dresselbacher Weg - Balzhausen - Balzhauser Weg - K 6519 Richtung Faulenfürst - K 4968 Faulenfürster Str. bis Schluchseehalle.

#### Anmerkung:

Eine Bedarfsregelung gibt es durch die Polizei im Ort Faulenfürst und bei der Kreuzung vom Hotel 4 Jahreszeiten zum Giersbühl. Nicht angefahren werden kann zwischen 12 und 17 Uhr der Wiesengrund sowie die Dresselbacher Str./ Dresselbacher Weg ab Gasthaus Hochschwarzwaldhof / Pizzeria Da Franco bis Glashütte. Der Bereich Sonnhalde kann von Lenzkirch über die Ortsmitte Schluchsee angefahren werden.

**Zum Auf- und Abbau wird die Faulenfürster Straße, vom Abgang von der B 500 bis zur Einmündung der K 4968 von Freitag, den 08.07.2022, ab 18.00 Uhr bis Samstag, den 09.07.2022, bis 22.00 Uhr voll gesperrt.** Die Vereinsgemeinschaft Schluchsee Triathlon und die Hochschwarzwald Tourismus GmbH bedanken sich recht herzlich für Ihr Verständnis und Ihre Unterstützung.

#### Zeitplan Triathlon Schluchsee am 09.07.2022:

12:00 Uhr 1. Liga	13:20 Uhr Landesliga Süd
12:15 Uhr Frauenliga	14:00 Uhr Mastersliga
13:00 Uhr Landesliga Nord	14:20 Uhr Einzel- und Staffelter



Weitere Informationen  
[hochschwarzwald.de/jobs](http://hochschwarzwald.de/jobs)

#### WIR SUCHEN DICH!

Stagehands / Veranstaltungspersonal (m/w/d) für den Auf-/Abbau Festival an der Hochfirstschanze

Auf Minijob-Basis vom 25.07 - 05.08.2022

Sende deine Bewerbung bis 07. Juli an  
[jobs@hochschwarzwald.de](mailto:jobs@hochschwarzwald.de)



# Vereinsnachrichten

## Musikverein Trachtenkapelle Schluchsee

Termine im Juli 2022:

**Heimatabend, am Mittwoch, 20.07.22  
um 19:30 Uhr -  
im Naturpark auf der Wacht.**



Die Trachtenkapelle Schluchsee gestaltet zusammen mit der Trachtentanzgruppe einen Heimatabend für unsere Gäste aus nah und fern sowie für unsere Einheimischen. Sie hören klangvolle Blasmusik und sehen traditionelle Tänze der Trachtentanzgruppe Schluchsee mit der Kindertrachtentanzgruppe. Kommen Sie vorbei, machen Sie einen schönen Abendspaziergang in unseren Naturpark und besuchen Sie uns. Herzliche Einladung!

Proben:

- Montag, 04.07. 22
- Montag, 11. 07. 22
- Montag, 18.07. 22
- Montag, 25.07. 22

Die Musikproben finden in unserem Proberaum in der Grundschule statt.

## DRK-Seniorengymnastik



Unsere Zeit: montags von 14.30 Uhr - 15.30 Uhr.  
Unser Ort: Kurhaus Schluchsee, Tischtennisraum.  
Neue Teilnehmerinnen sind herzlich willkommen.  
Infos sind möglich unter der Nummer: 988 106

## DRK - Ortsverein Schluchsee-Feldberg

Wir treffen uns wie gewohnt alle 14 Tage zu unseren Dienstabenden:  
29.06.: Wache Schluchsee, 20:00 Uhr  
13.07.: Wache Schluchsee, 20:00 Uhr  
27.07.: Wache Schluchsee, 20:00 Uhr

## Krabbelgruppe in Faulenfürst

**Hallo liebe Mamas !!!**

Ab sofort starten wir von den Landfrauen Faulenfürst-Balzhausen eine **Krabbelgruppe im Haus des Gastes in Faulenfürst**. **Treffpunkt ist immer Dienstags von 15.00 -17.00 Uhr**. Bei schönem Wetter wird die Krabbelgruppe gerne nach draußen verlegt und wir gehen z.B. gemeinsam auf den Spielplatz. Anmeldungen oder Fragen bitte vorzugsweise per E-Mail unter: [info@landfrauen-faulenfürst-balzhausen.de](mailto:info@landfrauen-faulenfürst-balzhausen.de), alternativ auch telefonisch: 07656-982399  
Wir freuen uns auf Euer Kommen!  
Franziska Kraut (Vorstandsmitglied)

## Liebe Mitglieder,

wir wollen uns mal wieder zu einem gemütlichen Beisammensein und Austausch treffen.

**Unser „Kaffeekränzle“ findet am Samstag, 16.07.2022 ab 14.30 Uhr im Haus des Gastes in Faulenfürst statt.** Gerne können auch Gesellschaftsspiele mitgebracht werden. Alles kann - nichts muss.

Die Vorstandschaft organisiert Kaffee, Kuchen und Getränke.

Um besser planen zu können bitten wir um **Anmeldung bis zum 10.07.2022 bei Judith Faller (07656-1353) oder über die WhatsApp Gruppe.**

Gerne dürfen auch Interessierte ganz unverbindlich bei uns vorbeischauen.

Wir freuen uns auf einen schönen Nachmittag mit Euch.

Die Vorstandschaft



## Jubiläums-Aktionen im Juni 2022

**Nordic-Walking-Treffs immer am Montag**

Da an weiteren Nordic-Walking-Treffs Interesse besteht, treffen wir uns immer montags um 18 Uhr am Eisplatz.



## Mountain- und E-Bike-Treffs immer am Freitag

Wir treffen uns im Juni jeden Freitag um 18 Uhr am Eisplatz bei der Grundschule in Schluchsee zum gemeinsamen Biken. Unsere Bike-Treff-Leiter Markus Wursthorn und Karl-Heinz Meßmer freuen sich über eine rege Teilnahme!

Die Bürgerinnen und Bürger von Schluchsee sind zu den Treffs herzlich eingeladen.

Karl-Heinz Meßmer, Skiclub Schluchsee

## Zu unserem nächsten Barthock

am **30.06.2022** treffen wir uns um 20.00 Uhr im Strandbad Seebrugg bei Heidi und Manni. Mit dreifachen Bartwuchs - Der Schriftführer



## Wild West Girls, Schluchsee e.V.

Wir treffen uns wieder am **Montag, den 27. Juni** ab 19.00 Uhr im Haus des Gastes in Faulenfürst zum Line Dance Training,

**sowie am Montag, den 4. Juli, am Montag, den 18. Juli und am Montag, den 25. Juli, jeweils ab 19.00 Uhr.**



Wer Line Dance kennenlernen möchte, kann sich gerne unter der Kontaktadresse melden, oder einfach zum Schnupper-Tanzen vorbeikommen

Line Dance ist eine eigenständige Tanzform, die auf Country Musik aber auch Pop getanzt wird. Tanzbar für jede Altersgruppe tanzen die Tänzer/innen in Reihen, Linien oder im Kreis vor und nebeneinander zu einer gemeinsamen Choreografie, passend zur Musik.

Line Dance macht Spaß und bringt in Schwung, ist für jeden auch ohne Vorerfahrung erlernbar. Schaut doch einfach mal vorbei.

Kontakt: Heike Rosenberg 07656/982046 oder  
Mail: [heikerosenberg@GMX.de](mailto:heikerosenberg@GMX.de)

## Aqua-Gymnastik/Wassergymnastik

Die Kolpingfamilie Birkendorf weitet das Angebot aus: jetzt auch im Hallenbad in Schönenbach (Schluchsee) Wassergymnastik an.

**Kursbeginn: Donnerstags, 16.15 Uhr**

Die Kursgebühr beträgt für 4 Einheiten 28,00 Euro. (der Eintritt ist inklusive)

Übungshilfen werden gestellt, mitzubringen sind lediglich Handtuch, Duschutensilien, gute Laune, **wichtig: Badeschuhe**  
Das Becken hat eine Tiefe von 1,30 m.  
Gerne kann auch eine Stunde reingeschnuppert werden.

**Was ist Aqua-Gymnastik?**

*Training im Wasser ist nicht nur gelenkschonend – es führt auch zu einem höheren Energieverbrauch als an Land.*

*Als sanfter Widerstandsgeber beim Training ist Wasser ideal. Obendrein ist Aqua-Gymnastik auch aufgrund der hohen Wärmeleitfähigkeit des Wassers der optimale Fettkiller: Damit der Körper beim Training nicht auskühlt, muss der Stoffwechsel aktiver werden. Also steigt auch der Energieverbrauch.*

*Durch den Wasserdruck wird die Haut permanent massiert, das fördert die Gewebedurchblutung. Das Lymphsystem transportiert Gewebeflüssigkeit schneller ab.*

**Aqua-Gymnastik ist für jedes Alter geeignet.**

Anmeldung und Fragen an die Kursleiterin  
Nicole Böcker 07751 910 427 (Anrufbeantworter)  
oder [werbung@boecker.life](mailto:werbung@boecker.life)

Es wird um vorherige Anmeldung gebeten!

Eure Kolpingfamilie Birkendorf

Hinweis: Es gelten immer die aktuellen Corona-Vorschriften.

## Vdk Feldberg Schluchsee

Am **Donnerstag, den 14. Juli 2022** treffen wir uns zur gemütlichen Kaffeestunde im **Raimartihof am Feldsee**. Treffpunkt 13.30 Uhr am Bahnhof Altglashütten zur gemeinsamen Anfahrt. (Schranke) Wir freuen uns, zahlreiche Mitglieder und Gäste begrüßen zu können.

Vorstandschaft VdK

## ANZEIGEN IN SCHWARZ-WEISS

### So ermitteln Sie den Preis

In der Preisliste finden Sie den Millimeterpreis (Anzeigenhöhe) für 1 Spalte (Anzeigenbreite). Eine Spalte ist 45 mm breit.

**Multiplizieren Sie:**

die Höhe der Anzeige x Spaltenbreite x mm-Preis des Orts in dem die Anzeige geschaltet werden soll.

**zum Beispiel:** Anzeige im **Lenzkircher Verkündungsblatt**  
**Millimeterpreis:** **0,40 Euro**  
**Anzeigenformat:** 2-spaltig (Breite) x 130 mm (Höhe)  
**Anzeigenpreis:** 2 x 130 x 0,40 EUR = 104,00 EUR zzgl. MwSt.

**zum Beispiel:** Anzeige in der **Schluchseer Rundschau**  
**Millimeterpreis:** **0,42 Euro**  
**Anzeigenformat:** 2-spaltig (Breite) x 130 mm (Höhe)  
**Anzeigenpreis:** 2 x 130 x 0,42 EUR = 109,20 EUR zzgl. MwSt.

Die Mindesthöhe beträgt 20 mm. Die kleinstmögliche Anzeige hat somit das Format 1-spaltig x 20 mm.

## ANZEIGEN IN FARBE

### So ermitteln Sie den Preis

In der Preisliste finden Sie den Millimeterpreis (Anzeigenhöhe) für 1 Spalte (Anzeigenbreite). Eine Spalte ist 45 mm breit.

**Multiplizieren Sie:**

die Höhe der Anzeige x Spaltenbreite x mm-Preis des Orts in dem die Anzeige geschaltet werden soll.

**zum Beispiel:** Anzeige im **Lenzkircher Verkündungsblatt**  
**Millimeterpreis:** **0,60 Euro**  
**Anzeigenformat:** 2-spaltig (Breite) x 130 mm (Höhe)  
**Anzeigenpreis:** 2 x 130 x 0,60 EUR = 156,00 EUR zzgl. MwSt.

Die Mindesthöhe beträgt 20 mm. Die kleinstmögliche Anzeige hat somit das Format 1-spaltig x 20 mm.

mm-Preis 1-spaltig:	SW	Farbe
Breitnauer Blättle	0,44	<b>0,66</b>
Verkündungsblatt Lenzkirch	0,40 (Einh.)	<b>0,60</b>
Verkündungsblatt Lenzkirch	0,41 (Ausw.)	<b>0,61</b>
Schluchseer Rundschau	0,42	<b>0,63</b>

**Chiffregebühr pro Erscheinung und Blatt:** 6,50

**Einlagen in die Gemeindeblätter** (außer Schluchsee mit Sonderregelung) pro Stück 0,12

Hiermit verliert die bisherige Preisliste ihre Gültigkeit!

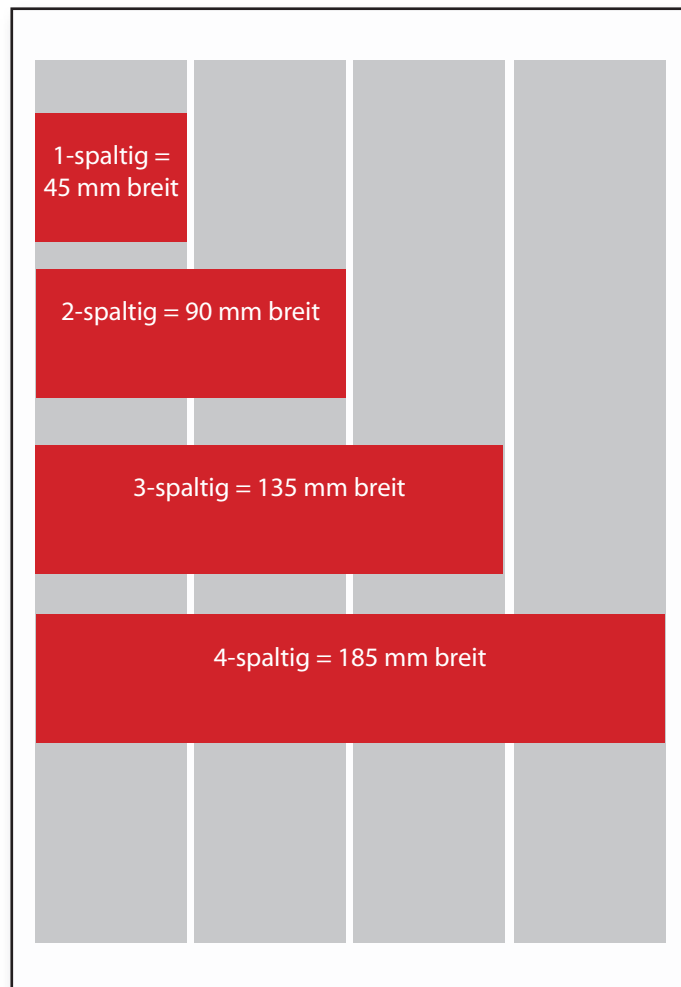

### Die Anzeigenvorlage!

- Schicken Sie uns Ihre druckfähige Anzeigenvorlage als pdf-Datei.
- Die Schriften müssen eingebettet sein.
- Legen Sie die Anzeige in Ihrer Datei in derselben Größe an, wie sie gedruckt werden soll.

### Sie haben keine druckfähige Anzeige?

Kein Problem: Wir helfen Ihnen gerne weiter.

### Anzeigenschluss für Inserate

- Lenzkirch und Schluchsee: immer dienstags, 12.00 Uhr
- Breitnau: immer montags, 12.00 Uhr

**Bitte beachten!**

**Ermäßigung für Anzeigenkombinationen:**

2 Gemeindeblätter	3%
3 Gemeindeblätter	6%
Ermäßigung bei Bankeinzug	2%

\*Alle Preise in Euro zzgl. Mehrwertsteuer.

## Verschiedenes

### Computergesteuertes Drehen und Fräsen

Programme zu erstellen für das automatisierte Drehen und Fräsen: Das lernen Fachleute aus dem Metallbereich in der dreimonatigen Ausbildung zur CNC/CAM-Fachkraft, die die Gewerbe Akademie der Handwerkskammer Freiburg ab 8. November anbietet.

Neben dem Programmieren können diese Spezialisten dann auch Maschinen einrichten und Störungen beheben. Sie ermitteln vorab Durchlaufzeiten, um zu überprüfen, ob sich die automatisierte Fertigung im Einzelfall vom Aufwand her lohnt.

Der Unterricht findet Dienstag und Donnerstag von 17.30 bis 21.30 Uhr sowie Samstagvormittag statt. Auskünfte, auch zu Fördermöglichkeiten wie dem Aufstiegsbafög, gibt die Gewerbe Akademie unter Tel. 0761/15250-24, [www.gewerbeakademie.de/weiterbildung](http://www.gewerbeakademie.de/weiterbildung).

### Diakonie Breisgau-Hochschwarzwald

#### Schwanger?!

Eine Informationsveranstaltung mit Antworten rund um Schwangerschaft und Geburt.

Sie wissen von Unterstützungen während der Schwangerschaft, von Mutterschaftsgeld, Elternzeit und Elterngeld. Doch Sie haben Fragen zu diesen oder anderen Themen rund um Schwangerschaft und Geburt und die erste Zeit mit Ihrem Baby.

Dann sind Sie eingeladen bei unserem Seminar am

**Mittwoch, 13.07.2022 um 19:30 Uhr**

**Hirschenbuckel 3, Gruppenraum Diakonie**

Das Seminar dauert ca. 90 Minuten und ist kostenlos.

Anmeldung per Mail unter [sabine.mayer@diakonie.ekiba.de](mailto:sabine.mayer@diakonie.ekiba.de)

Bei Fragen stehen wir Ihnen gerne telefonisch zur Verfügung:

Diakonisches Werk

Schwangerschafts- & Familienberatung, Telefon: 07651 9399-0

Wir freuen uns auf Sie!

### Gleich anmelden für den 7. August

#### Brunchen auf Südschwarzwälder Bauernhöfen

Südschwarzwald – Ausgiebigen Genuss in heimeliger Atmosphäre bieten im August acht Bauernhöfe im Südschwarzwald. Kleine Touren durch die Natur, Hofführungen und besondere Leckereien lassen den „Brunch auf dem Bauernhof“ zu einem besonderen Erlebnis für Groß und Klein werden.

Acht Bauernhöfe im südlichen Schwarzwald öffnen am Sonntag, den 7. August 2022, Tor und Tür und laden zum „Brunch auf dem Bauernhof“ ein. Einheimischen und Gästen bieten sie ein abwechslungsreiches, regionales Frühstücksbuffet. Die Besucherinnen und Besucher bekommen Einblicke ins echte Schwarzwälder Landleben und zwischendurch lässt sich ein kleiner Spaziergang in herrlicher Natur einlegen. Plätze für den Naturpark-Brunch können ab sofort reserviert werden.

Zwischen Schonach im Norden und Dachsberg im Süden öffnen acht Familien ihre Höfe und verwöhnen Groß und Klein mit heimischen Spezialitäten zwischen Strohballen und Streuobstwiese. Ofenfrisches Brot, Honig vom lokalen Imker, Eier direkt vom Hof, selbstgemachter Aufstrich, Käse- und Wurstspezialitäten und Köstlichkeiten wie Gulasch vom Weiderind oder selbstgemachte Ravioli kommen auf den Tisch. Neben dem reichhaltigen Buffet geben Hofführungen Einblicke in den bäuerlichen Alltag, auf Kinder warten zahlreiche Spielmöglichkeiten. Schöne Wanderwege laden zu kleinen Erkundungstouren ein. Einige der Höfe bieten zusätzlich einen barrierefreien Zugang.

Ziel des Naturpark-Brunchs ist es, den Gästen die enge Verbindung zwischen einheimischen Produkten und den Leistungen der Landwirtschaftsbetriebe als Erzeuger und Landschaftspfleger näher zu bringen. Denn es sind die Schwarzwälder Bäuerinnen und Bauern, die seit Generationen die einzigartige Kulturlandschaft mit ihrem charakteristischen Wechsel aus Wald, Wiesen und Weiden offenhalten. Die Besucherinnen und Besucher können sich von der Herkunft und Qualität der Produkte überzeugen und hautnah erleben, wie viel Arbeit hinter der Herstellung steckt.

Der Bauernhof-Brunch dauert von 9 bis 14 Uhr. Das Interesse daran ist traditionell groß und der Platz auf den Höfen begrenzt. Eine frühzeitige Anmeldung direkt beim jeweiligen Hof wird empfoh-

len (Anmeldeschluss im Naturpark Südschwarzwald: Dienstag, 2. August). Der Brunch auf dem Bauernhof findet zeitgleich in allen sieben Naturparks in Baden-Württemberg statt.

Weitere Informationen zu allen teilnehmenden Höfen finden Sie im Internet unter [www.naturpark-brunch.de](http://www.naturpark-brunch.de).

Dieses Projekt wird gefördert mit Mitteln des Landes Baden-Württemberg, der Lotterie Glücksspirale und der Europäischen Union (ELER).

### Einsatz für die Natur mit Spaßfaktor

Etwas Gutes für die Natur tun und gleichzeitig den vielfältigen Südschwarzwald erkunden – das ist der Gedanke, der hinter „Voluntourismus“ steckt. 2022 finden Einsätze in der Wutachsenschlucht, am Rohrhardsberg, bei Kircharten sowie am Titisee statt. Die Teilnehmenden müssen bis auf Trittsicherheit, Spaß an Bewegung und Interesse für die Natur keine speziellen Voraussetzungen erfüllen. Das benötigte Werkzeug und ein Mittagssnack werden gestellt.

Los geht es am 9. Juli mit dem ersten Tageseinsatz am Rohrhardsberg. Rund 13 Tageseinsätze folgen bis Herbst. Vom 18. bis zum 24. September 2022 findet am Rohrhardsberg die sechstägige Aktivreise statt.

Das Projekt wird gefördert im Bundesprogramm Biologische Vielfalt durch das Bundesamt für Naturschutz mit Mitteln des Bundesministeriums für Umwelt, Naturschutz, nukleare Sicherheit und Verbraucherschutz.

Weitere Informationen, alle Termine und Anmeldungen unter [www.voluntourismus-im-naturpark.de](http://www.voluntourismus-im-naturpark.de).

#### Termine und Orte der ersten Tageseinsätze:

09. Juli (Sa): Biotoppflege für das Auerhuhn | Rohrhardsberg

22. Juli (Fr): Eichenpflege | Freiburg Kappel/Kircharten

30. Juli (Sa): Bekämpfung gebietsfremder Pflanzen | Titisee

06. Aug. (Sa): Bekämpfung gebietsfremder Pflanzen | Feldberg

12. Aug. (Fr): Biotoppflege für das Auerhuhn | Feldberg

### Ich bin eine Frau ohne Kinder

#### Für Frauen die ungewollt kinderlos bleiben

Das Bildungshaus Kloster St. Ulrich bietet Frauen, die ungewollt kinderlos bleiben ein Wochenende, das Impulse zum Thema und Austausch mit anderen Frauen bietet. Es richtet sich an Frauen, die in Beziehungen leben genauso wie an Alleinlebende. Allen gemeinsam ist die Herausforderung, mit dem Schmerz des Unerfüllten zurecht zu kommen, sich den damit verbundenen Gefühlen zu stellen und in Zufriedenheit eine andere Lebensperspektive zu leben.

Das Wochenende findet statt vom 22. bis 24. Juli.

Ähere Informationen: 07602-91010, [www.bksu.de](http://www.bksu.de).

### Ganz Feldberg mit allen Ortsteilen lädt SIE ein,

bei einem Dorfspaziergang Kurioses, Nützliches, ... zu entdecken! Interaktive Karte mit allen Standorten:

[www.gemeinde-feldberg.de/aktuelles-am-hoechsten-berg/flohmarkt](http://www.gemeinde-feldberg.de/aktuelles-am-hoechsten-berg/flohmarkt)

Ein außergewöhnlicher Ausflug nach Feldberg! In allen fünf Ortsteilen bieten Einheimische an zahlreichen Ständen ihre Schätze aus Keller und Dachboden zum Verkauf oder zum Verschenken an. Bei einem Dorfspaziergang kann man dann gucken, (ver)handeln, kaufen, tauschen oder einfach nur verweilen, ein Schwätzle halten und die Zeit genießen.

Gäste können zu Fuß, mit dem Rad, der Bahn oder auch mit dem Auto die verschiedenen Stationen in Falkau, Altglashütten, Bärenthal oder Neuglashütten erreichen und sich ihre persönliche Tour zusammenstellen. Wunderschöne Wege verbinden alle Ortsteile.

Der Event wird besonders attraktiv durch die vielfältigen Möglichkeiten in den örtlichen Restaurants einzukehren und Kulinarisches bei den Vereinen an der Straße oder beim Minigolf zu genießen. Kinderschminken, großer Spielplatz am Haslachbächle beim Minigolfplatz, Tag der offenen Tür beim Kindergarten, Trachtenkapelle Raitenbuch... Schauen Sie in die interaktive Karte mit allen Standorten auf der Gemeindefeldberg! Wir freuen uns auf Sie.

HERZLICH WILLKOMMEN IM HÖCHSTGEGIEBIGEN  
IMMOBILIEN- & SACHVERSTÄNDIGENBÜRO DEUTSCHLANDS

**da'hoim® Immobilien**  
IM HOCHSCHWARZWALD  
Seit 1993

Bei uns sind Sie in Sachen  
**Wohn- und Ferienimmobilien**  
rundum persönlich  
und professionell beraten!  
**Wir freuen uns auf Sie...**

Johannes H Dietrich | Ihre Exklusivmakler | Tanja Dietrich

**Aktuelle Immobilien-Angebote unter [www.dahoim-Immobilien.de](http://www.dahoim-Immobilien.de)**

**da'hoim® Immobilien**  
IM HOCHSCHWARZWALD  
Seit 1993

Bei Immobilien;  
in heißen Zeiten  
alles im Blick!

**Immobilien- & Sachverständigen-Büro**  
Kirchgasse 3 D-79868 Feldberg  
**Telefon: 07655-1521**  
**[www.dahoim-Immobilien.de](http://www.dahoim-Immobilien.de)**

**Zu vermieten in Schluchsee an NR**  
schöne, frisch renovierte 2-Zimmer-Wohnung im 1. OG in gepflegtem MFH, ca. 45 m<sup>2</sup> mit Balkon, Einbauküche, Dusche/WC und Stellplatz. Miete € 380,- exkl. NK, 3 KM-Kautions.  
**Auskunft: 01733266427**

**Pflegefach- u. Pflegehilfskraft (m/w/d) in Teil- oder Vollzeit ab sofort gesucht**  
Unser kleines Pflegeheim in Lenzkirch-Kappel sucht zuverlässige und verantwortungsbewusste Pflegefach- und hilfskraft in Teil- oder Vollzeit (3-Schicht-System).  
Interessiert? Dann wenden Sie sich bitte an **pdl@haus-dorothee.de** oder **Tel. 07653-1682 Frau Eckhardt Heim- und Pflegedienstleistung Haus Dorothee**  
**Wir freuen uns auf Ihre Bewerbung bzw. Ihren Anruf!**

**Mitarbeiter\*in (m/w/d) Hauswirtschaft, in Teil- oder Vollzeit ab sofort gesucht**  
Unser kleines Pflegeheim in Lenzkirch-Kappel sucht zuverlässige und verantwortungsbewusste Mitarbeiter\*in für den Bereich Hauswirtschaft in Teilzeit.  
Interessiert? Dann wenden Sie sich bitte an **pdl@haus-dorothee.de** oder **Tel. 07653-1682 Frau Eckhardt Heim- und Pflegedienstleistung Haus Dorothee**  
**Wir freuen uns auf Ihre Bewerbung bzw. Ihren Anruf!**

**WIR FINDEN FÜR JEDE TREPPE DIE RICHTIGE LÖSUNG!**  
Treppenlifte · Plattformlifte · Senkrechtlifte

**RehaLift**  **07741- 965858**  
**[www.reha-lift.com](http://www.reha-lift.com)**

denn Bewegungsfreiheit ist Lebensqualität!

**DER SERVICE & VERKAUF VOM PROFI AUS IHRER REGION!**

**Nikon Spiegelreflexkamera 5100 vermisst**  
In den Pfingstferien ist uns auf dem Wanderweg „Jägersteig“ eine Nikon Spiegelreflexkamera 5100 unserer Tochter Tina abhanden gekommen. Am Unterteil der Kamera ist der Aufkleber „Tina“ aufgebracht. Die letzten Fotos auf der Speicherkarte betreffen Wald-motive, davor sind einige Architekturfotos gespeichert.  
**Hinweise bitte an [info@architekt-zeltwanger.de](mailto:info@architekt-zeltwanger.de) oder Telefon 07141 / 50 48 46**

**ISELE**  
REGIONAL & FRISCH **Telefon 07656/312**

**Verstärkung gesucht (m/w/d)**  
Vollzeit / Teilzeit / Ferienjob oder Geringfügig

**A-HEU**  
Café - Bistro  
Schluchsee - Kirchplatz 2

**Über uns:**  
Wir sind der freundliche Nahversorger mit liebevoll gestaltetem Café-Bistro im Herzen von Schluchsee. Mit Leidenschaft und Begeisterung wollen wir unsere Kunden und Gäste bedienen.

**Was wir bieten:**

- Flexible Arbeitszeit, die auf Familie und Freizeit Rücksicht nimmt
- Interessante Bezahlung, bei Interesse betriebliche Altersvorsorge
- Für Schüler/-innen oder Studenten/-innen kurzfristige Beschäftigung, mehr Netto vom Brutto

**Anforderungsprofil:** Fachkenntnisse in Gastronomie und Lebensmittelbereich sind von Vorteil; generell sind die Stellen auch für Quereinsteiger und Berufsanfänger geeignet.

Ihre Bewerbung bitte an: Isele-Markt, Telefon 07656 312 oder [isele-markt@t-online.de](mailto:isele-markt@t-online.de), oder kommen Sie einfach persönlich vorbei.

**Unser Frische-Tipp gültig bis Mittwoch, 7. Juli!**

Putenschnitzel	1 kg	<b>8,99</b>
Traditions Koch-Hinterschinken	100 g	<b>1,39</b>
Salami-Aufschnitt, 3-fach Sortiert	100 g	<b>1,79</b>
Omira Zeppelin Bergkäse, 45% Fett i. Tr.	100 g	<b>1,29</b>
Cambonzola Grand Noir, 50% Fett i. Tr.	100 g	<b>1,49</b>

**Landmetzgerei Gersbach:**

Krakauer	100 g	<b>1,19</b>
Frische Bratwurst	100 g	<b>1,19</b>

**Frische Sommer-Vitamine:**

Bio Zitronen aus Spanien, Kl. 1	500 g-Netz	<b>2,39</b>
Reichenauer Strauchtomaten, Kl. 1	1 kg	<b>2,69</b>
Spa. Wassermelonen, Kl. 1	1 kg	<b>1,69</b>

**Preishammer in unserer Getränkeabteilung:**

Paulaner Spezi,	je 20 x 0,5l Kiste	<b>8,99</b>
-----------------	--------------------	-------------

**Öffnungszeiten:**  
**Mo - Fr von 8:00 - 18:30 Uhr, Sa von 8.00 - 18.00 Uhr**