

Schluchsee

RUNDSCHAU



54. Jahrgang

Donnerstag, 27. November 2025 · Nr. 48



MIT HIGHSPEED SURFEN & VEREINE UNTERSTÜTZEN
Das Aktionsangebot der Fa. **STIEGELER**
gilt nur noch bis 30.11.25.

Deshalb jetzt noch Aktionspreis für alle Internet-Tarife für
12 Monate für 29,95 € sichern!

**JETZT Vertrag mit Stiegeler zum
Aktionspreis sichern!**

Der Glasfaserausbau in unserer Gemeinde ist
nahezu abgeschlossen – fast alle Häuser sind
bereits ans Netz angeschlossen oder werden
es in Kürze sein. Nutzen Sie jetzt die
Gelegenheit und schließen Sie Ihren Vertrag
mit Stiegeler zum Aktionspreis ab.

AKTION
Alle Tarife für 12 Monate
29,95 € pro Monat
bei Vertragsabschluss
bis 30.11.25

07673 88899 24
stiegeler.com/kontakt

STIEGELER

Evangelische Kirchenwahlen in Lenzkirch-Schluchsee

Am 30. November 2025 wählen wir einen gemeinsamen
Kirchengemeinderat. Stimmabgabe **für alle an beiden**
Orten möglich: von 9.30 bis 10.15 Petruskirche in
Schluchsee.

In Lenzkirch Gottesdienst 10.30, anschließend
Stimmabgabe von 11.30 bis 12.30 und gemütlicher
Adventskaffee.

Sie haben eine Wahl! Sie zeigen durch Ihre Wahlteilnahme,
dass Sie – hoffentlich- froh und dankbar sind, wenn die
Gemeinde durch Menschen von hier geleitet wird.

Die Kirchengemeinde, das sind nicht: Pfarrerin und
Kirchengemeinderat, sondern Sie und wir alle! Die
Gemeinschaft der Getauften. Wir freuen uns auf Sie !!!

Geben Sie Ihrer Kirche eine Stimme. Kirchenälteste wählen.

30.11.2025



1. Advent 2025
Kirchenwahlen.de

NOTRUF - NOTDIENSTE - BERATUNG

NOTRUF

Feuerwehr/DRK Rettungsdienst	112
Polizei Notruf	110
Polizeiposten Lenzkirch	07653/964390
Polizeirevier Titisee-Neustadt	07651/9336-0
Ärztlicher Bereitschaftsdienst (ÄBD)	116 117
Krankentransport	19222
Gift-Notruf	0761/19240
Apotheken-Bereitschaftsdienst	0800/002833
Telefonseelsorge	0800/1110111
Kinder und Jugendhilfe	0800/1110333
Gewalt gegen Frauen	0800/0116016
Naturenergie Netze GmbH - Störungsdienst	07623/921818

BEREITSCHAFTSDIENSTE DER ÄRZTE

Ärztlicher Bereitschaftsdienst (ÄBD)

Tel.: 116 117

Die Telefonnummer 116117 funktioniert ohne Vorwahl und gilt deutschlandweit. Der Anruf ist für Sie kostenfrei – egal, ob Sie über das Festnetz oder mit dem Mobiltelefon anrufen. Der Patientenservice ist rund um die Uhr erreichbar – 24 Stunden am Tag, 7 Tage die Woche.

Kassenärztliche Bereitschaftsambulanz Heliosklinik Titisee-Neustadt an Wochenenden und Feiertagen:

durchgehend von 10:00 bis 16:00 Uhr

Zahnärztlicher Bereitschaftsdienst

Tel.: 0761/120 12000

Hier erhalten Sie die Information, welche Zahnarztpraxen in Ihrer unmittelbaren Umgebung zum Zeitpunkt Ihres Anrufes Bereitschaftsdienst haben.

Allgemeine Bereitschaftspraxis Waldshut-Tiengen

Klinikum Hochrhein GmbH, Bereitschaftspraxis Waldshut
 Kaiserstr. 93-101, 79761 Waldshut-Tiengen
 Öffnungszeiten: Sa, So und Feiertag 10 - 18 Uhr

APOTHEKEN-BEREITSCHAFTSDIENST

Donnerstag, 27.11.2025	Titisee-Apotheke Tel.: 07651 - 82 02 Jägerstr. 2, 79822 Titisee-Neustadt
Freitag, 28.11.2025:	Rosen-Apotheke Dogern Tel.: 07751 - 59 70 Hauptstr. 18, 79804 Dogern
Samstag, 29.11.2025:	See-Apotheke Schluchsee Tel.: 07656 - 5 93 Fischbacher Str. 11, 79859 Schluchsee
Sonntag, 30.11.2025	Schwarzwald-Apotheke Bonndorf Tel.: 07703 - 9 11 00, Martinstr. 25, 79848 Bonndorf im Schwarzwald
Montag, 01.12.2025	Schwarzwald-Apotheke Lenzkirch Tel.: 07653 - 96 59 65 Im Angel 1, 79853 Lenzkirch
Dienstag, 02.12.2025	Löwen-Apotheke Waldshut Tel.: 07751 - 34 43 Kaiserstr. 11, 79761 Waldshut-Tiengen
Mittwoch, 03.12.2025	Bären-Apotheke Waldshut Tel.: 07751 - 9 18 42 33 Brückenstr. 7, 79761 Waldshut-Tiengen
Donnerstag, 04.12.2025	See-Apotheke Schluchsee Tel.: 07656 - 5 93 Fischbacher Str. 11, 79859 Schluchsee

Apotheken-Bereitschaftsdienst-Finder: Tel. 017 88822 833,
 Handy ohne Vorwahl 22833 und unter www.aponet.de oder
www.lak-bw.notdienst-portal.de

BERATUNG

Sozialstation Schluchsee Tel.: 07656/515
 Sprechzeiten nach Vereinbarung

DRK Haus-Notruf, Mob. Sozial-Dienst Tel.: 07651/200621
Dorfhelferinnenstation Tel.: 07651/9722338
 Mobil: 0176/17612563, stefanie.dimauro@dorfhelferinnenwerk.de

Lebenshilfe Südschwarzwald e.V. Tel.: 07651/936260

Diakonisches Werk Breisgau-Hochschwarzwald Tel.: 07651/93999
www.onlineberatung-diakonie-baden.de

Pflegestützpunkt Breisgau- Hochschwarzwald
 Wilhelm-Stahl-Straße 13, 79822 Titisee-Neustadt (gegenüber der AOK)

Ansprechpartner:
Hochschwarzwald (Breitnau, Feldberg, Eisenbach, Friedenweiler- Röttenbach, Hinterzarten, Lenzkirch, Löffingen, Schluchsee, Titisee- Neustadt)

Tamara Schwarzwälder Tel.: 0761 2187 2979
tamara.schwarzwaelder@lkbh.de

Dreisamtal (Buchenbach, Kirchzarten, Oberried, St. Märgen, St. Peter, Stegen)
 Franziska Zähringer Tel.: 0761 2187 2977
franziska.zaehringer@lkbh.de

Was macht der Pflegestützpunkt?

Der Pflegestützpunkt Breisgau-Hochschwarzwald ist eine Beratungs- und Anlaufstelle zu allen Themen rund um die Pflege. Er ist eine Servicestelle für alle Bürger im Landkreis. Die Beratungen im Vor- und Umfeld von Pflege erfolgen unabhängig, individuell und kostenfrei, unter Wahrung der Schweigepflicht.

Sorgentelefon für Erwachsene Tel.: 07762/807421
 täglich von 08.30 - 12.00 Uhr & von 16.00 - 23.00 Uhr
 Samstag & Sonntag von 08.30 - 12.00 Uhr & 16.00 - 24.00 Uhr

Integrationsfachdienst, Beratungsstelle für schwerbehinderte, psychisch erkrankte und hörbehinderte ArbeitnehmerInnen und deren Arbeitgeber Tel.: 0711/25 083 2800
 Fax: 36894-455

Blinden- und Sehbehindertenverein Südbaden e.V. Tel.: 0761/36122
 Wölflinstr. 13, 79104 Freiburg
info@bsvsb.org, www.bsvsb.org

Rechtsanwalt Notdienst Tel.: 0761/72773
 jede Nacht von 18.00 – 08.00 Uhr
 Samstags, Sonn- und Feiertags 24 h

Fachstelle Sucht bwlV – Beratung, Behandlung, Prävention
 Adolf-Kolping-Str. 19, 79822 Titisee-Neustadt Tel.: 07651/2422
 Mittwochs von 09.00 – 16.00 Uhr

Tierschutzverein Hochschwarzwald e.V.
 Mobil: 0176/99556125 & 0176/45674676
 Festnetz mit AB: 07655/9331389
info@tierschutz-hochschwarzwald.de, www.tierschutz-hochschwarzwald.de

SKM Breisgau-Hochschwarzwald
 Patientenverfügung, Vorsorgevollmacht, Rechtliche Betreuung. Der SKM Breisgau-Hochschwarzwald bietet kostenlose Sprechtag zur eigenen Vorsorge und für Angehörige und Ehrenamtliche, die eine Rechtliche Betreuung führen, an. Die Sprechtag finden im Haus des Caritasverbandes, Hauptstr. 1 in Neustadt statt. Eine vorherige Terminvereinbarung unter 0761 34621 oder post@skm-breisgau.de ist erforderlich.

Krisentelefon für die Region
 Unter der Nummer **0761 - 88 88 35 33** erhalten Menschen in psychischen, seelischen und sozialen Krisen, sowie Angehörige ab sofort auch außerhalb regulärer Öffnungszeiten niederschwellige und vertrauliche Unterstützung. Von Freitag bis Sonntag und Feiertags entlasten ehrenamtliche Mitarbeiter*innen zwischen 18:00 und 22:00 Uhr durch eine telefonische Krisenberatung. Dieses Angebot des Regio-Krisendienstes wurde für die Stadt Freiburg und den Landkreis Breisgau-Hochschwarzwald eingerichtet.

IMPRESSUM

Das Amtsblatt der Gemeinde Schluchsee erscheint wöchentlich donnerstags.

HERAUSGEBER: Gemeindeverwaltung Schluchsee, Fischbacher Straße 7, 79859 Schluchsee

VERANTWORTLICH FÜR DEN AMTLICHEN UND REDAKTIONELLEN TEIL: Bürgermeister Jürgen Kaiser oder die/ der von ihm Beauftragten

VERANTWORTLICH FÜR KIRCHEN- & VEREINSNACHRICHTEN:
 Die jeweilige Kirche bzw. der/ die Vorsitzende des jeweiligen Vereins.

FÜR DEN ANZEIGENTEIL & DRUCK:

Primo-Verlag Anton Stähle GmbH & Co. KG, Meßkircher Straße 45, 78333 Stockach, Tel. 07771/ 9317-11, Fax 07771/ 9317-40, E-Mail: anzeigen@primo-stockach.de, www.primo-stockach.de

MÜLLABFUHR/ENTSORGUNG

Abholtermine Müllabfuhr

Gelbe Tonne:

Samstag (!), 13. Dezember 2025

Biotonne

Montag, 01. Dezember 2025

Samstag (!), 13. Dezember 2025

Papiertonne:

Dienstag (!), 16. Dezember 2025 im Kernort

Mittwoch (!), 17. Dezember 2025 in den Ortsteilen

Dresselbach
gehört zu den
Ortsteilen

Restmüll:

Mittwoch, 10. Dezember 2025

Dienstag (!), 23. Dezember 2025



**Die Grünschnittsammelstelle
ist über die Wintermonate
geschlossen.**

Die Öffnung im Frühjahr geben wir wieder
bekannt.



Schrott- und Elektroschrottannahme

Schrott und Elektroschrott können immer mittwochs von
15.30 bis 16.30 Uhr beim Bauhof Schluchsee (Sägacker-
weg 14) abgegeben werden. Kühlgeräte werden nicht an-
genommen und müssen im Regionalen Abfallzentrum in
Neustadt abgegeben werden.

RAZ Hochschwarzwald (Regionales Abfallzentrum)

Gewerbestraße 16, 79822 Titisee-Neustadt

Öffnungszeiten

Tag	Uhrzeit	Letzter Einlass
Montag	09:00 - 15:00 Uhr	14:45 Uhr
Dienstag	09:00 - 15:00 Uhr	14:45 Uhr
Mittwoch	geschlossen	
Donnerstag	12:00 - 18:00 Uhr	17:45 Uhr
Freitag	12:00 - 18:00 Uhr	17:45 Uhr
Samstag		
(nur ungerade KW)	09:00 - 13:00 Uhr	12:45 Uhr

Verteilung der Abfallkalender 2026

Die Abfallkalender 2026 werden voraussichtlich in der
ersten Dezemberwoche (KW 49) mit der Schluchseer
Rundschau verteilt.

Bitte nicht versehentlich als Werbung wegwerfen!

MITTEILUNGEN DER GEMEINDEVERWALTUNG

Öffnungszeiten der Gemeindeverwaltung



Montag bis Freitag
Donnerstag

08:00 bis 12:00 Uhr
14.00 bis 18.00 Uhr

**Bitte machen Sie weiterhin von Terminvereinbarun-
gen Gebrauch!**

Den jeweiligen Ansprechpartner finden Sie unter

[https://www.gemeinde-schluchsee.de/rathaus/
verwaltung/ansprechpartner](https://www.gemeinde-schluchsee.de/rathaus/verwaltung/ansprechpartner)



gemeinde_schluchsee



Gemeinde Schluchsee



REDAKTIONSSCHLUSS

für das nächste Mitteilungsblatt ist am
Montag, 01.12.2025, 09.00 Uhr.

Einladung

zu der am **Donnerstag, 27. November 2025**
um 18:00 Uhr stattfindenden öffentlichen
Sitzung des Gemeinderates im Raum Seeblick,
Fischbacher Straße 7, 79859 Schluchsee.



Tagesordnung

1. Bekanntgabe der Beschlüsse aus der letzten nichtöf-
fentlichen Gemeinderatssitzung
2. Frageviertelstunde für Einwohner
3. Vorberatung über die Erhöhung der Wassergebühr
und die Anpassung der Zählergrundgebühr für die
Jahre 2026 und 2027
4. Gemeindehaushalt 2026 - Vorberatung Gesamthaus-
halt (Ergebnishaushalt und Projektliste)
5. Eigenbetrieb Wasserversorgung - Vorberatung Wirt-
schaftsplan 2026
6. Eigenbetrieb Breitbandnetz - Vorberatung Wirt-
schaftsplan 2026
7. Bekanntgaben und Anfragen

Jürgen Kaiser
Bürgermeister

Einladung

zu der am **Dienstag, 2. Dezember 2025 um 18:00 Uhr** stattfindenden öffentlichen Sitzung des Gemeinderates im Raum Seeblick, Fischbacher Straße 7, 79859 Schluchsee.



Tagesordnung

1. Bekanntgabe der Beschlüsse aus der letzten nichtöffentlichen Gemeinderatssitzung
2. Frageviertelstunde für Einwohner
3. Bauvorhaben: Nutzungsänderung von Hobbyraum in Wohnraum (Wohnzimmer) - im vereinfachten BG Verfahren, Zum Bildstöckle 12, Flst. Nr. 202/3, Gemarkung Faulenfürst
4. Bauvorhaben: Neubau einer Fertiggarage mit Flachdach, Forlenweg 7, Flst. Nr. 121/29, Gemarkung Schluchsee
5. Beratung und Beschlussfassung über die Änderung der Wasserversorgungssatzung; Hier: Änderung der Wassergebühr und Anpassung der Zählergrundgebühr
6. Zweckverband Hochschwarzwald; Beratung und Beschlussfassung über den Jahresabschluss 2024
7. Zweckverband Hochschwarzwald; Beratung und Beschlussfassung über den Wirtschaftsplan 2026
8. Bekanntgaben und Anfragen



Jürgen Kaiser
Bürgermeister

Bootsplätze räumen

Gemäß § 6 Abs. 2 der Rechtsverordnung über die Benützung des Schluchsees und seines Ufers möchten wir darauf hinweisen, **dass alle Bootsplätze bis spätestens zum 01.12. eines jeden Jahres zu räumen sind** und erst ab dem 01.03. des folgenden Jahres wieder mit einem Wasserfahrzeug belegt werden dürfen.

Wir bitten um Beachtung!

Räum- und Streupflicht von Gehwegen

Mit dem Einsetzen von Schneefall oder der Bildung von Glätte sind die Eigentümer lt. Streupflichtsatzung der Gemeinde Schluchsee dazu verpflichtet, die Gehwege vor ihren Grundstücken von Schnee zu befreien und bei Glätte zu bestreuen.

Hierbei bitten wir darum, den beim Fräsen entstehenden Schnee nicht auf die Straße zu befördern. Diese Maßnahmen dienen der Sicherheit und Mobilität aller Fußgänger.

Alle näheren Informationen finden Sie in der Streupflichtsatzung unter www.gemeinde-schluchsee.de > Rathaus > Satzungen der Gemeinde Schluchsee > Streupflichtsatzung



Hinweis auf Ihre Verkehrssicherungspflicht

Im Hinblick auf den kommenden Winter möchten wir Sie als Eigentümer, von Hecken, Sträuchern und Bäumen an öffentlichen Straßen erneut darauf hinweisen, dass Sie im Rahmen Ihrer Verkehrssicherungspflicht verpflichtet sind, Anpflanzungen auf das erforderliche Maß zurückzuschneiden, sodass die Winterdienstfahrzeuge ohne Beschädigungen räumen bzw. streuen können!

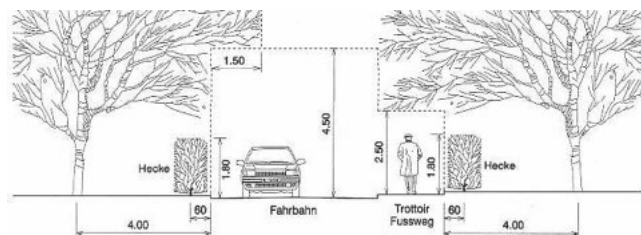

- 4,50 m über der Fahrbahn und den Straßenbanketten,
- 2,50 m über Rad- und Gehwegen,

sowie einen seitlichen Abstand zur Fahrbahn von mindestens 1,25 m außerorts und 0,75 m innerorts, gemessen am äußeren Fahrbahnrand, gehören zum Lichtraumprofil. Bei vorhandenen Rad- und Gehwegen müssen zusätzlich, gemessen vom äußeren Rand des Geh- und Radwegs, 0,25 m freigehalten werden.

Sollten Anpflanzungen nicht selbstständig auf das erforderliche Maß zurückgeschnitten werden, behält sich die Gemeinde vor, dies gegen Kostenersatz durchzuführen, um den Räum- und Streudienst gewährleisten zu können!

Einschränkung des Parkens auf öffentlichen Parkplätzen und Straßen

Aufgrund des Winterdienstes dürfen von 22:00 Uhr bis 06:00 Uhr keine Fahrzeuge auf den öffentlichen Parkplätzen abgestellt werden. Diese Maßnahme ist notwendig, um einen effizienten Winterdienst zu gewährleisten und die ordnungsgemäße Räumung sowie Streuung der Parkplätze zu ermöglichen.

Ebenso bitten wir darum, keine Fahrzeuge auf den Straßen abzustellen, um den ungehinderten Zugang für die Räum- und Streufahrzeuge zu gewährleisten.



Bebauungsplan „Vorderer Sägacker“ mit Umweltprüfung

Veröffentlichung/Öffentliche Auslegung nach § 3 Abs. 2 BauGB i. V. m. § 4 Abs. 2 BauGB

In seiner öffentlichen Sitzung am 18.11.2025 hat der Gemeinderat der Gemeinde Schluchsee den Entwurf vom 07.11.2025 des Bebauungsplans „Vorderer Sägacker“ gebilligt und beschlossen die Beteiligung der Öffentlichkeit nach § 3 Abs. 2 BauGB i. V. m. § 4 Abs. 2 BauGB durchzuführen.

Das Planungsgebiet umfasst eine Fläche von ca. 8.226 m² und befindet sich im westlichen Teil des Ortes Schluchsee in der gleichnamigen Gemeinde. Der Geltungsbereich des Bebauungsplans ist begrenzt
 - im Norden durch die Flst. Nr. 4044/6, 4044/7, 4044/8, 4044/10

- im Osten durch die Flst. Nr. 177 (Straße „Im Rappennest“ und „Im Wolfsgrund“
- im Süden durch den Sägackerweg Flst. Nr. 177 und
- im Westen durch die Flst. Nr. 180.

Das Flurstück Nr. 179/3 wird aus dem Geltungsbereich ausklammert.

Die genaue Abgrenzung des Geltungsbereiches ist dem zeichnerischen Teil zu entnehmen

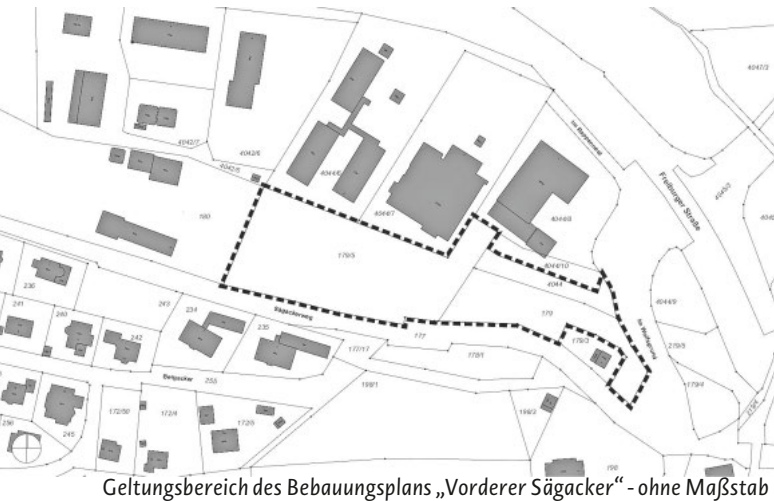

Ziele und Zwecke der Planung

Im Bereich des Sägackerweges in der Gemeinde Schluchsee befindet sich ein großes unbebautes Grundstück. In direkter Nachbarschaft befinden sich einige Wohnhäuser sowie ein Gewerbegebiet, das sich allerdings von der Nutzungsmischung in Richtung Mischgebiet entwickelt hat.

Auf diesem unbebauten Areal nördlich des Sägackerweges (Flurstück Nr. 179/5) beabsichtigt ein privater Investor die Errichtung von mehreren Gebäuden mit gemischter Nutzung. Östlich davon beabsichtigt die Gemeinde selbst ebenfalls eine Bebauung sowie die Anordnung von Stellplätzen (Flurstücke Nr. 179 und 4044). Für das Flurstück Nr. 179/5 gilt derzeit der Straßen- und Baufluchtenplan "West" (in Kraft getreten am 10.04.1958). Da die Vorhaben nicht auf dieser planungsrechtlichen Basis verwirklicht werden können, soll ein Bebauungsplan erarbeitet werden.

Die Gemeinde Schluchsee begrüßt das private Vorhaben aus städtebaulicher Sicht und nutzt den konkreten Anlass, um das angrenzende eigene Grundstück ebenfalls zu entwickeln und damit städtebaulich ordnend und entwickelnd einzugreifen. Aufgrund der inhomogenen Bebauung, der sich aus dem Gewerbegebiet ergebenden Lärmbelastung sowie der geplanten Abwicklung der Zu- und Abfahrten ist es konkret geboten, einen Bebauungsplan aufzustellen, um die städtebaulich wenig integrierte Lage aufzuwerten und einer Nutzung zuzuführen.

Insbesondere zur Steuerung der Bebauungsdichte und damit der allgemeinen Anforderungen an gesunde Wohn- und Arbeitsverhältnisse sowie im Hinblick auf die Nutzung zur Ergänzung der Angebote im Beherbergungsgewerbe (Boarding house und Mitarbeiterwohnungen) ist die Aufstellung eines Bebauungsplans erforderlich.

Veröffentlichung

Der Entwurf des Bebauungsplanes mit den unten genannten Bestandteilen vom 07.11.2025 sowie die öffentliche Bekanntmachung sind im Internet unter (Startseite > Rathaus > Ausschreibungen und Bekanntmachungen > Öffentliche Bekanntmachungen) sowie unter folgendem Link <https://www.gemeinde-schluchsee.de/rathaus/ausschreibungen-und-bekanntmachungen/oeffentliche-bekanntmachungen/> zugänglich.

Öffentliche Auslegung

Zudem wird nach § 3 Abs. 2 Satz 2 BauGB der Entwurf des Bebauungsplans "Vorderer Sägacker" mit unten genannten Bestandteilen vom 28.11.2025 bis einschließlich 09.01.2026 bei der Gemeinde Schluchsee, Fischbacher Straße 7, 79859 Schluchsee, Rathaus Foyer, während der nachfolgend genannten Sprechzeiten zu jedermanns Einsicht öffentlich ausgelegt:

Montag: 08:00 Uhr - 12:00 Uhr
 Dienstag: 08:00 Uhr - 12:00 Uhr
 Mittwoch: 08:00 Uhr - 12:00 Uhr
 Donnerstag: 08:00 Uhr - 12:00 Uhr und 14:00 Uhr - 18:00 Uhr
 Freitag: 08:00 Uhr - 12:00 Uhr

Der Entwurf des Bebauungsplans "Vorderer Sägacker" vom 07.11.2025 in der Entwurfsfassung besteht aus folgenden Teilen:

- Satzung
- Planzeichnung
- Planungsrechtliche Festsetzungen gem. BauGB
- Örtliche Bauvorschriften gem. LBO Baden-Württemberg
- Begründung
- Spezielle artenschutzrechtliche Prüfung – Relevanzprüfung
- Ergebnisse Untersuchungen Artenschutz 2024
- Spezielle artenschutzrechtliche Prüfung
- Baugrundgutachten
- Gutachtliche Stellungnahme Lärm
- Umweltbericht
- Abwägungsvorlage

Folgende Arten umweltbezogener Informationen sind einsehbar:

- Umweltbericht des Büros Planungsgruppe Landschaft und Umwelt (Stand Februar 2025) mit Angaben zu den Schutzgütern Pflanzen und Tiere, Boden/Fläche, Wasser, Klima/Luft, Landschaft, Mensch, Kultur- und sonstige Sachgüter sowie zu den Wechselwirkungen und kumulierende Wirkungen zwischen den einzelnen Schutzgütern. Zu diesen Schutzgütern werden die Auswirkungen durch die geplante Aufstellung des Bebauungsplans beschrieben und bewertet. Des Weiteren werden Maßnahmen zur Vermeidung, Verringerung und zum Ausgleich der nachteiligen Auswirkungen aufgeführt und Aussagen zu alternativen Planungsmöglichkeiten getroffen.
- Spezielle artenschutzrechtliche Prüfung – Relevanzprüfung des Büros faktorgrün (Stand 14.03.2023):
 Angaben zu allen prüfrelevanten Arten
 Prüfung der Verbotstatbestände (Artenschutz) / Konfliktbewertung (Naturschutz)
- Ergebnisse Untersuchungen Artenschutz 2024 des Büros EPE-Gutachten, (Stand 13.09.2024):
 Angaben zu Fledermäusen, Brutvögel und Reptilien
 Keine artenschutzrechtlich relevanten Arten in der Fläche nachgewiesen
- Spezielle artenschutzrechtliche Prüfung (saP) des Büros EPE-Gutachten, (Stand 22.01.2025):
 Angaben zu Fledermäusen, Brutvögel und Reptilien
 Prüfung der Verbotstatbestände (Artenschutz) / Konfliktbewertung (Naturschutz)
 Bei Einhaltung der artenschutzrechtlichen Vorgaben ist das Eintreten der Verbotstatbestände nach § 44 Bundesnaturschutzgesetz (BNatSchG) nicht zu erwarten.
- Gutachtliche Stellungnahme Lärm des Büros Dr. Wilfried Jans, (Stand 06.11.2025)
 Beurteilung und Prognostizierung durch die Nutzung der Betriebe sowie durch die Frequentierung der beiden Verkehrswege (B 500 und Dreiseenbahn) verursachte Lärmeinwirkung auf potentiell schutzbedürftige Einwirkungsorte innerhalb des Plangebiets
 Festlegung von passiven Schallschutzmaßnahmen

Folgende Arten umweltbezogener Stellungnahmen sind einsehbar:

- Regierungspräsidium Freiburg Forstdirektion, vom 16.10.2023 mit Hinweisen zum Waldabstand und zur Waldbewirtschaftung
- LRA Breisgau-Hochschwarzwald-Naturschutz, vom 27.10.2023 mit Hinweisen zur Dachbegrünung, Gewässerstrandstreifen und zur Gestaltung der Gebäudefassade und zur Vermeidung von Vogelschlag
- LRA Breisgau-Hochschwarzwald - Wasserversorgung/Grundwasserschutz vom 27.10.2023 mit Hinweisen zur Niederschlagswasserbeseitigung und zum Gewässerrandstreifen

Während der Dauer der Veröffentlichungsfrist können Stellungnahmen bei der vorgenannten Stelle abgegeben werden. Stellungnahmen sollen elektronisch übermittelt werden, bei Bedarf können Stellungnahmen aber auch auf anderem Weg abgegeben werden.

Nicht fristgerecht abgegebene Stellungnahmen können bei der Beschlussfassung über den Bebauungsplan unberücksichtigt bleiben.

Die veröffentlichten Unterlagen und der Inhalt dieser Bekanntmachung sind auch über das zentrale Internetportal des Landes Baden-Württemberg unter <https://www.uvp-verbund.de/kartendienste> (Bauleitplanung) zugänglich.

Datenschutz

Die Verarbeitung personenbezogener Daten erfolgt auf der Grundlage der Art. 6 Abs. 1 Buchstabe e DSGVO i.V.m. § 3 BauGB. Sofern Sie eine Stellungnahme ohne Absenderangaben abgeben, erhalten Sie keine Mitteilung über das Ergebnis der Prüfung.

Schluchsee, den 23.11.2025



Jürgen Kaiser
Bürgermeister

MEDIATHEK



Öffnungszeiten:

Dienstag und Donnerstag	16.00 - 18.00 Uhr
Freitag	11.00 - 13.00 Uhr



BREITBAND



Infobrief Nummer 112 v. 31.10.2025

Im Überblick:

1. Mittlerweile sind in Schluchsee mit allen Ortsteilen 641 Objekte schaltbar!

Darunter auch neu die ersten ca. 25 Objekte in Fischbach und Unterfischbach.

Die Arbeiten für diese 641 Objekte sind fertig gestellt, so dass diese vom Betreiber über Glasfaser versorgt werden können. Welche das sind, sehen Sie hier (Aktualisierung erfolgt in Kürze): <https://www.gemeinde-schluchsee.de/rathaus/breitband>.

Sukzessive folgen weitere Objekte.

Alles Weitere lesen Sie bitte unter Punkt 4. und 5.

2. Die Tiefbauarbeiten sind nahezu abgeschlossen.

3. Einblasarbeiten und Montage des Hausübergabepunktes (APL)

Aktuell erfolgen noch die restlichen Einblasarbeiten. Für diese Arbeiten ist die Fa. Netceed / STW Spleißtechnik West GmbH unser Auftragnehmer. Immer, wenn ein Zugang zum Objekt notwendig ist, vereinbaren die Monteure der Fa. STW bzw. deren Subunternehmer, die Fa. Spinaker, die Termine mit den Hauseigentümern direkt.

4. Rechtzeitige Fertigstellung der Hausverkabelung Glasfaser

Die Verlegung des gemeindeeigenen Glasfasernetzes endet mit dem Hausübergabepunkt (APL). Die hausinterne Verkabelung ist Sache des Hauseigentümers und sollte idealerweise VOR der Meldung „Anschluss fertig und schaltbar“ erfolgt sein, so dass gewährleistet ist, dass die Fa. Stiegeler Sie ohne Verzögerung ans Netz nehmen kann.

Bitte informieren Sie sich über die Hausverkabelung unter <https://stiegeler.com/hilfe-service/hausverkabelung/> oder sprechen Sie mit einem für Glasfaser zertifizierten Elektrobetrieb. In unserer Nähe ist das die Fa. Elektro-Kälte-Technik Rudigier, Schluchsee, die Fa. Rudolf Temesberger, Bonndorf und die Fa. Kaiser, Häusern. Weitere Betriebe sind auch unter o.g. link zu finden.

Gerne empfehlen wir Ihnen ergänzend folgende Publikation des Gigabüros des Bundes, Sie können sie unter <https://gigabitbuero.de/publikation/so-kommt-die-glasfaser-zu-ihnen-nach-hause/> als pdf downloaden.

5. Glasfaser Netzinbetriebnahme – Vertrag mit Netzbetreiber

Die Fa. Stiegeler ist der über eine EU-Ausschreibung definierte Netzbetreiber für das Glasfasernetz der Gemeinde Schluchsee. Voraussetzung für Sie, das Glasfasernetz nutzen zu können, ist, dass neben Ihrer Hausverkabelung auch seitens der Gemeinde alle physischen Voraussetzungen geschaffen wurden, dass Ihr Anschluss in Betrieb gehen kann. Dieser Status „Anschluss fertig und schaltbar“ wird automatisiert seitens der Gemeinde an die Fa. Stiegeler übermittelt.

Welche Anschlüsse „fertig und schaltbar“ sind, ist als pdf Datei auf unserer Homepage unter: <https://www.gemeinde-schluchsee.de/rathaus/breitband> hinterlegt.

Diese Karte wird sukzessive aktualisiert.

Bürger, die bereits einen Vertrag mit der Fa. Stiegeler geschlossen haben, können parallel zu unserer automatisierten Meldung die Fa. Stiegeler bezüglich der Umstellung kontaktieren.

Alle anderen Bürger, deren Anschluss schaltbar ist und die noch keinen Vertrag mit der Fa. Stiegeler haben,

- kontaktieren bitte direkt die Fa. Stiegeler über das Kontaktformular auf der Internetseite <https://stiegeler.com/kontakt/> (die früheren Emailadressen info@stiegeler.de oder service@stiegeler.de sind nicht mehr ope-

rativ) oder

- Sie rufen unter 07673 88899-24 an.

Welche Tarife für Ihre Adresse verfügbar sind sowie Informationen zum Vertragsabschluss finden Sie unter: <https://stiegeler.com/verfuegbarkeit-pruefen/>.

Alternativ zur direkten Kontaktaufnahme zur Fa. Stiegeler, können Sie auch über einen persönlichen Kontakt Ihren Vertragsabschluss tätigen bei:

- Infopoint Petra Kaiser, Martinstraße 5, 79848 Bonndorf, Telefon 07703/76 07, Email: petra.kaiser@bonndorf.de oder
- Telefon-Shop Rudolf Temesberger, Christian-Dunker-Straße 22, 79848 Bonndorf, Telefon 07703/920070, Email: temesberger@t-online.de

WICHTIG:

Kündigen Sie Ihren Festnetzanschluss nicht selbst!

Die Kündigung und Rufnummernmitnahme Ihres Festnetzanschlusses kann ganz einfach bei Vertragsabschluss durch die Fa. Stiegeler IT veranlasst werden.

Viel Spaß mit dem High Speed Internet!
Ihr Team Breitband Schluchsee

FREIWILLIGE FEUERWEHR



Sonntag, 30. November 2025

10:15 Rathaus, Patrozinium

Dienstag, 09. Dezember 2025

18:30 Feuerwehrprobe, Gruppen und Zugführer Sitzung

ORTSVERWALTUNG SCHÖNENBACH



Einladung zum Adventskaffee mit Nikolausfeier

Alle Kinder mit Eltern und Großeltern sowie alle Einwohner von Schönenbach und Schwarzhalden sind ganz herzlich von der Ortsverwaltung zu einem gemütlichen Adventsnachmittag mit musikalischer Begleitung im Gemeinschaftsraum

am **Sonntag, den 07.12.2025 um 14.30 Uhr** eingeladen.

Wie in den vergangenen Jahren wird uns auch wieder der Nikolaus mit Knecht Ruprecht besuchen.

Als Vorbereitung bitte ich für jedes Kind bis Donnerstag, den 04. Dezember 2025 eingekennzeichnetes Säckchen bei Henrik Schuler oder einem der Ortschaftsrats Mitglieder abzugeben. Wir freuen uns auf ein gemütliches Beisammensein mit der Einwohnerschaft.

Es wäre schön, wenn möglichst viele Einwohner und Kinder teilnehmen, und wir ein paar gemütliche Stunden bei Kaffee und Kuchen miteinander verbringen dürfen. Die Bewirtung übernimmt der Ortschaftsrat.

Henrik Schuler, Ortsvorsteher

HALLENBAD SCHÖNENBACH

Hallenbad
Schönenbach



Öffnungszeiten Hallenbad Schönenbach

Dienstag-Freitag	18:00 bis 21:00 Uhr
Dienstags aqua fit:	18:30 Uhr-19:15 Uhr und 19:45 Uhr-20:30 Uhr
Samstag	15:00 bis 18:00 Uhr
Sonntag:	geschlossen
Montag:	geschlossen

Sauna:

Dienstag-Freitag	18:00 bis 21:00 Uhr
Samstag	15:00 bis 18:00 Uhr
nur nach Anmeldung	

Außerhalb der Öffnungszeiten werden zusätzlich Kinder-Schwimmkurse und Aquafit-Gymnastik angeboten

Preise

Erwachsene 3,50 € Zehnerkarte 28,00 €
Jugendliche (6-15 Jahre) 2,00 € Zehnerkarte 16,00 €
Sauna
Einzelkarte 9,50 €
Zehnerkarte 85,00 €
Der Eintritt mit der Hochschwarzwaldcard ist frei

Standort:

Rathaus Schönenbach Südseite Weiherstr. 4
Badezeit: unbegrenzt
Schwimmbecken: 6x12 Meter
Wassertiefe: 1,35 Meter
Temperatur: 29°C

Information: 07747-511, das Telefon ist nur während der Öffnungszeiten besetzt

BEHÖRDLICHE MITTEILUNGEN

LANDRATSAMT BREISGAU-HOCHSCHWARZWALD



Schutz vor Überflutung: Wie kann ich vorsorgen?

Online-Veranstaltung am 16. Dezember

Durch den Klimawandel nehmen Extremwetter zu. Hochwasser und Starkregen treten häufiger auf und können massive Schäden verursachen. Eigenschutz und Eigenvorsorge sind daher unerlässlich.

Steffi Röder vom Kompetenzzentrum Wasser und Boden der Klimaschutz- und Energieagentur Baden-Württemberg und David Sorg von der SV Sparkassenversicherung zeigen, wie sich Bürgerinnen und Bürger wirksam vor Überflutungen schützen können und welche rechtlichen und versicherungstechnischen Aspekte zu beachten sind.

Die Veranstaltung des Landkreises Breisgau-Hochschwarzwald findet am Dienstag, dem 16. Dezember, von 17 bis 18:30 Uhr online statt. Den Link zur Anmeldung findet sich auf www.lkbh.de/klima unter "Aktuelles".

KIRCHLICHE MITTEILUNGEN

KATH. SEELSORGEEINHEIT ÖSTLICHER HOCHSCHWARZWALD



Kirchplatz 6, 79859 Schluchsee
E-Mail: schluchsee@kath-hochschwarzwald.de

Tel.: 07656/240

Öffnungszeiten:

mittwochs und freitags von 9.00-11.00 Uhr

Weitere Informationen: www.kath-hochschwarzwald.de

Sonntag, 30.11.2025

10:30 Uhr Heilige Messe - Patrozinium (O)
mit Vorstellung der Erstkommunionkinder,
mit Segnung von Adventskränzen und mit
Aussendung der Marienfigur, mitgestaltet
von der Trachtenkapelle Schluchsee

17:30 Uhr Rosenkranz

Mittwoch, 03.12.2025

17:00 - 17:45 Uhr Beichte (O)
17:30 Uhr Ökumenisches Friedensgebet
18:00 Uhr Heilige Messe (O)

AB 175,00€

WIR GEHEN AUF MINIFREIZEIT

15. BIS 22. AUGUST 2026

WIESHOF BAD WURZACH

FÜR ALLE VON 8 BIS 14 JAHREN

**HIER GEHTS
ZUR ANMELDUNG**

FREU DICH AUF:

- ✓ Spaß und Abenteuer
- ✓ Gemeinschaft
- ✓ Schöne Erlebnisse
- ✓ Alte und Neue Freunde

ANMELDESCHLUSS: 28. FEBRUAR 2026

MEHR INFOS GIBT ES PER MAIL UNTER:
ministrantenfreizeit@kath-hochschwarzwald.de

Minifreizeit 2026
Foto: Fabian Geng

WIR BERATEN SIE GERNE!

☎ **07771 9317-11**
✉ anzeigen@primo-stockach.de

PRIMO
Verlag | Druck | Service

STERNSiNGER 2026

WIR SUCHEN DICH
FÜR DIE AKTION DREIKÖNIGSSINGEN!
BRINGE DEN SEGEN UND SAMMLE
FÜR KINDER IN NOT.

TREFFEN & INFOS:
13. DEZEMBER UM 15:00
IM PFARRHAUS IN
SCHLUCHSEE
WIR LAUFEN AB DEM
27. DEZEMBER.

LUST, SELBST
STERNSiNGER
ZU WERDEN? MELDE DICH AN BEI:
STIERANNA@GMAIL.COM
ODER
015208549618

EINGELADEN SIND
ALLE KINDER AB KLASSE 3
FÜR DIE KOMMUNIONSKINDER
GIBT ES 3 FISCHES EXTRA
WIR FREUEN UNS AUF EUCH

Foto: Anna Stier

Sternsingeraktion- Bist du dabei?

Funkelnde Kronen, königliche Gewänder. Das sind die Sternsinger! Sie ziehen von Haus zu Haus, segnen die Häuser und bitten die Menschen um eine Spende für Kinderhilfsprojekte. Mitmachen kann jedes Kind ab der 2. bzw. 3. Klasse, egal welcher Konfession oder Religion angehört! Die Sternsingergruppen werden von Jugendlichen bzw. jungen Erwachsenen begleitet. Wer mitmachen möchte: Bitte meldet euch! Kontaktpersonen: Feldberg und Lenzkirch: Günther Hirt, Tel. 07653 / 960281

oder Mail:

hirt@kath-hochschwarzwald.de

Lenzkirch: Josephine Haberstroh, Tel. 07653/ 962225 oder
01704779632

Mail: haberstroh.josephine2006@gmail.com

Schluchsee: Anna Stier, Tel. 015208549618 oder
Mail: stieranna@gmail.com

Saig: Christiane Meisenberg, Tel. 0152 55235151 oder Mail
Chr.Meisenberg@web.de

Kappel: Linus Haury, Tel. 07653/ 963540 oder Mail
linus.haury@gmail.com

Die Sternsinger kommen nur mit Anmeldung!
(außer Kappel und Blasiwald)

Voraussichtlich können in diesem Jahr nicht alle Häuser besucht werden. Deshalb bitten wir um eine Anmeldung, wer einen Besuch wünscht. Die Sternsinger kommen gerne zu Ihnen und segnen Ihr Haus bzw. Ihre Wohnung! Anmeldeformulare liegen ab dem 1. Advent in den Kirchen aus. Ab diesem Zeitpunkt können die Anmeldungen auch in der Kirche in eine Box geworfen werden. Anmeldeschluss ist der 28.12., in Schluchsee ist der Anmeldeschluss bereits der 24.12.

Das Anmeldeformular kann auch unter www.kath-hochschwarzwald.de heruntergeladen werden. Die Sternsinger sind unterwegs: In Schluchsee am 27./28.12 und 3./4.1., in Lenzkirch am 3./4.1., in Kappel und Saig am, 6.1.

Info-Nachmittag zum ehrenamtlichen Dienst in der Klinikseelsorge

Herzliche Einladung zum Info-Nachmittag zum ehrenamtlichen Dienst in der Klinikseelsorge am 06. Dezember um 15.00 Uhr in der Kapelle der HELIOS-Klinik Neustadt, Jostalstr. 12, bei Kaffee/Tee und Schokolädchen.

In der Adventszeit möchte der Krankenhausbesuchsdienst unter dem Motto „Schenk ein Licht“ Menschen ermutigen, Licht und Wärme weiterzugeben. Gerade für Patientinnen und Patienten ist diese Zeit oft still und einsam – ein freundliches Wort oder ein Besuch kann da viel bedeuten.

Am Nikolaustag am 6. Dezember verteilen Ehrenamtliche kleine Teelichter – als Zeichen der Hoffnung und Einladung, selbst Lichtbringer*in zu werden. Wer Freude an Begegnungen hat und anderen Zeit schenken möchte, ist herzlich willkommen, den Besuchsdienst zu unterstützen. Denn: Wer Licht schenkt, wird selbst heller.

Jede und jeder kann mitmachen – Vorerfahrung ist nicht nötig. Offenheit, Mitgefühl und Freude an Begegnungen genügen. Neue Ehrenamtliche werden sorgfältig eingearbeitet und begleitet.

Kontakt: Pastoralreferent Andreas Alt, Tel. 07651-9723641, alt@kath-beim-titisee.de

Kontaktdienstgruppe

Am Freitag, den 28. Nov. 2025
findet um 19.00 Uhr
im Pfarrhaus in Schluchsee
ein Vortrag mit Nico Kiefer statt.



Wir freuen
uns auf Sie!!
Anmeldung bei
Nico Kiefer oder Ricarda Lebtig
(Tel 07656/1875)

Kontaktdienstgruppe Schluchsee

Foto: Nico Kiefer

Wir freuen uns auf euch alle

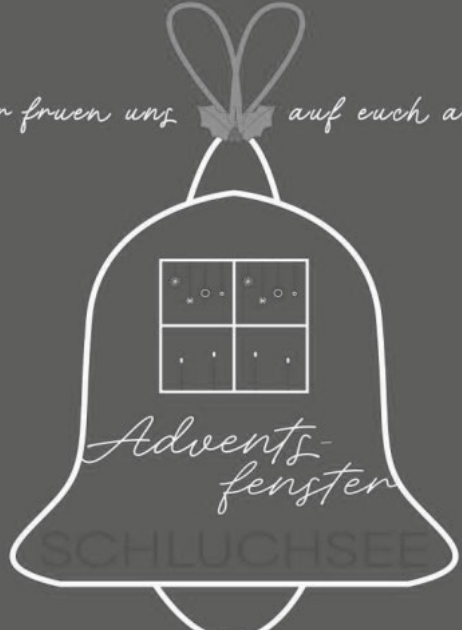

01.12. - 24.12.25
17-19 Uhr



Flyer liegen in den Geschäften aus

*Lasst uns die schön gestalteten
Adventsfenster
bestaunen und adventliche
Stimmung aufkommen lassen.*

Täglich von 17.00 -19.00 Uhr



1 Grundschule Schluchsee, Faulenfürster Str. 12 ★★
2 Sport Behringer Schluchsee, Dresselbacher Str. 6 ★★
3 Evangelische Kirche Schluchsee, Auf der Wacht 12 ★★
4 Mode Isale Schluchsee, Kirchplatz 1 ★★
5 Fischbach Winterbergweg 8 ★
6 Katholische Gruppen Schluchsee, Kirchplatz 6 ★★



*Los geht`s am 1. Dez 2025 an der
Grundschule Schluchsee*

**FORUM „ÄLTER WERDEN“
SCHLUCHSEE**

Weihnachtsmarkt Kayzersberg/Elsass

Am Freitag den 05.12.2025 besuchen wir im benachbarten Elsass den „Kaysersberger Weihnachtsmarkt“. Auf der Hinfahrt fahren wir über Sasbach und kehren dort zum Mittagessen im Gasthaus „zur Limburg“ ein, anschl. geht es dann frisch gestärkt nach Kayzersberg. Rückkehr in Schluchsee ca. 20:00 Uhr.

Die Busfahrtkosten betragen ca. 22,00 – 25,00 Euro/Person (je nach Teilnehmerzahl).

Abfahrt Schluchsee Rathaus: 10:00 Uhr

Lenzkirch Rathaus: 10:15 Uhr

Verbindliche Anmeldung bei Sonja Schulta; Tel.: 1616, ab 19:00 Uhr (bei Anmeldung auf dem Anrufbeantworter bitte deutlich Name und Telefonnummer angeben).

Ihr/Euer Altenwerkteam Schluchsee
gez. Sonja Schulta

1 Grundschule Schluchsee Faulenfürster Str. 12 ★★

2 Sport Behringer Schluchsee Drosselbacher Str. 6 ★★

3 Evangelische Kirche Schluchsee Auf der Wacht 12 ★★

4 Mode Isela Schluchsee Kirchplatz 1 ★★

5 Fischbach Winterbergweg 8 ★

6 Katholische Gruppen Schluchsee Kirchplatz 6 ★★

7 E. Bendzko + Trachtengruppe Schluchsee Im Wiesengrund 12 / Kaisertanne ★★

8 Fam. Schlageter Schönenbach Dorfstraße 13 ★

9 Kindergarten Schluchsee am Rathaus Fischbacher Str. 7 ★★

10 Fam. Burgert Schluchsee Im Wiesengrund 28 ★

11 Blumen Lorenz Schluchsee Fischbacher Str. 15 ★★

12 Buchhandlung Hall Schluchsee Drosselbacher Weg 4 ★★

13 Frauengemeinschaft Blaswald St. Pantaleon Kapelle Althütte ★★

14 L. Schrott Schluchsee Erlenweg 1 ★

15 Hotel Schiff Schluchsee Kirchplatz 7 ★★

16 Fam. Jordan Aule 1/1 ★

17 Fam. Wölfe Schluchsee Sonnhalde 1 ★

18 Hair Point Schluchsee Fischbacher Str. 5 ★★

19 Fam. Freudig Schluchsee Fichtenweg 1 ★

20 Salzgrötte + Impuls Haar-Design Schluchsee Drosselbacher Str. 7 ★★

21 Fam. Feser Schluchsee Am Scheffelbach 3 ★

22 Hotel Sternon Schluchsee Drosselbacher Str. 1 ★★

23 Haus des Gastes Faulenfürster Zum Bildstöckle + Waldweihnacht ★★

24 Katholische Kirche Schluchsee Kirchplatz 6 ★★

Symbole

Kirche

Privathaushalt

Gewerbe, Verein, Einrichtung

Wichtige Informationen

⚠ Täglich 17:00 - 19:00 Uhr

⚠ Jeden Tag gibt es einen adventlichen Impuls.

⚠ Bei jedem Adventsfenster können Überraschungen und Aktionen stattfinden.

⚠ Kontaktdienst Schluchsee Ricarda Lebtig Tel 07656/1875

⚠ Kommen Spendengelder zusammen, gehen diese an:

Förderverein Hallenbad Schönenbach

Wir freuen uns auf euch !

**EVANGELISCHE KIRCHENGEMEINDE
LENZKIRCH-SCHLUCHSEE**

Öffnungszeiten des Pfarrbüros in Lenzkirch:

Mittwochs von 8.30 bis 14 Uhr.

Telefonische Erreichbarkeit der Sekretärin in Neustadt,
Tel. 07651/200112:

Montag 8-12 Uhr; Dienstag 8-12 Uhr und 15.30-17.30 Uhr.

Donnerstag 8-11.30 Uhr

Mail: lenzkirch-schluchsee@kbz.ekiba.de
Homepage: www.ev-kirche-lenzkirch.de

Gottesdienste immer 10.30 Uhr

30.11. 1. Advent mit Abendmahl in Lenzkirch, anschl. Kirchenwahlen und Adventskaffee

7.12. in Schluchsee
Friedensgebet in Schluchsee
mittwochs, kath. Kirche 17.30

3.12. Adventsfenster Petruskirche Schluchsee
17.00 bis 19.00 wird das Adventsfenster beleuchtet und Pfr. Heuß liest Weihnachtsgeschichten vor mit ein wenig Musik.
Singkreis in Schluchsee
3.12. um 19.30

Kirchenwahlen

Stimmabgabe: am 30.11. von 9.30 bis 10.15 in Schluchsee. Danach in Lenzkirch nach dem Gottesdienst bis 12.30. Sie bekommen die Wahlzettel vor Ort. Es darf jedes eingetragene Gemeindeglied wählen, das das 14. Lebensjahr vollendet hat. Bitte Personalausweis mitbringen. Und: Kaffee und Kuchen und Verkauf von Spatelkrippen.

ADVENTGEMEINDE TITISEE-NEUSTADT

Bahnhofstr. 12
79822 Titisee-Neustadt
<https://adventgemeinde-titisee-neustadt.de/>

Samstag 9.30 Uhr: Bibelstudium:

Das Thema Oktober bis Dezember: Das Buch Josua- Erben der Verheißung.

Weitere Infos: Gemeinde Neustadt: HOPE TV: Die Bibel das Leben; Bibelgespräch Seminar Bogenhofen über YouTube.

10.30 Uhr Gottesdienst, Predigt

Christlicher Glaube heute

Gesprächsabende über kleine und große Themen des christlichen Glaubens und über Fragen die jeder mitbringen kann.

Jeden Mittwoch 19:30 Uhr Hauskreis in Löffingen, Info 07654/8151

FREIE EVANGELISCHE GEMEINDE TITISEE-NEUSTADT

Im Bildstöckle 8, 79822 Titisee-Neustadt
Pastor: Matthias Dobutowitsch, Tel. 07651 2753
fegtn@gmx.de • www.feg-tn.de

Herzliche Einladung zu unseren Gottesdiensten, jeden Sonntag um 10.30 Uhr, auch schon gerne ab 10 Uhr zu Getränken an der Bar und Gemeinschaft.

Aktuelle Infos und weitere Angebote für die ganze Familie finden Sie auf unserer Homepage.

Gerne können Sie Anliegen an unser Gebetsteam weiterleiten. gebetsteam@feg-tn.de

Ihre FeG Titisee-Neustadt

CHRISTUSGEMEINDE HOCHSCHWARZWALD



Gutachstrasse 46, 79822 Neustadt
www.christusgemeinde-hochschwarzwald.de
phone: 07654/8081759

Wir laden Sie herzlich ein zu unseren Gottesdiensten. Sie finden an folgenden Terminen statt:

Samstag 29.11.25 Heilungs- und Segnungsabend um 18.00 Uhr

Sonntag 7.12.25 Gottesdienst um 10.15 Uhr

Sonntag 14.12.25 Gottesdienst um 10.15 Uhr

Sonntag 21.12.25 Gottesdienst um 10.15 Uhr

Heiligabend Mittwoch 24.12.25 Familiengottesdienst mit Krippenspiel um 16.00 Uhr

Samstag 27.12. Heilungs- und Segnungsabend um 18.00 Uhr

Sonntag 4.1.2026 Frühstücksgottesdienst um 10.15 Uhr

Sonntag 11.1.2026 Gottesdienst um 10.15 Uhr

Sonntag 18.1.2026 Gottesdienst um 10.15 Uhr

Samstag 24.1.2026 Heilungs- und Segnungsabend um 18.00 Uhr

Wir freuen uns auf Sie
Pastor Markus Jerominski

VEREINSMITTEILUNGEN

MUSIKVEREIN TRACHTENKAPELLE SCHLUCHSEE



Proben im Dezember

Montags, Beginn 20 h

01.12.; 08.12.; 15.12.;

Zusatzprobe: Donnerstag, 18.12. in der Kirche

22.12. 25 **Generalprobe** in der Kirche

04.12. / 19:30 Uhr - Vorstandssitzung

Rückblick:



Wir spielten beim Adventsmarkt in der Schluchseehalle auf und unterhielten die zahlreichen Besucher bei unserem Frühschoppenkonzert.

Auftritte im November / Dezember:

- 30.11. Patrozinium St. Nikolaus / Treffpunkt 10:10h am Rathaus

Wir marschieren mit der Feuerwehr und den Vereinsabordnungen zur Kirche St. Nikolaus, wo wir den Gottesdienst musikalisch mitgestalten.

- 01.12. / 17 Uhr Eröffnung des 1. Adventsfenster in der Grundschule - kleine Bläsergruppe

- 07.12. / 17 Uhr Nikolausfeier an der Kaisertanne - kleine Bläsergruppe

- 24.12. / 16 Uhr Weihnachtliches Konzert

- 24.12. / 17 Uhr Mitgestaltung des Familienwortgottesdienstes mit Krippenspiel

- 12.12.+14.12.25 Arbeitseinsatz / 12 Freiwillige (Ordnungsdienst) beim Ravensaschlucht Weihnachtsmarkt

- 28.12. - 30.12. Arbeitseinsatz - Wintermarkt Schluchsee

Wie angekündigt, werden die kirchlichen Termine, sowie die kleine Bläsergruppe und das weihnachtliche Konzert von der Trachtenkapelle Schluchsee durchgeführt.

Für die Trachtenkapelle Schluchsee-Blasiwald
gez. Marianne Kohls

SPORTVEREIN SCHLUCHSEE



Theaterabend SV Schluchsee

Der Sportverein Schluchsee präsentiert in Zusammenarbeit mit dem Theater am Schluchsee am **Samstag, den 3. Januar 2026**, sowie am **Montag, den 5. Januar 2026**, das Stück „Tür an Tür mit Alize“ von Erich Koch.

Gespielt wird das Lustspiel von einheimischen Schauspielerinnen und Schauspielern. Die Aufführungen finden im Kurhaus in Schluchsee statt und beginnen am 3. Januar um 19:30 Uhr sowie am 5. Januar um 19:00 Uhr. Im Anschluss an die Aufführung am 3. Januar findet die Ziehung der Tombola statt.

Der erste Vorverkauf für das Theater am Schluchsee findet am **Freitag, den 12. Dezember 2025**, von 18:00 bis 20:00 Uhr im Clubhaus auf dem Sportplatz statt. Während dieses Vorverkaufs wird im Clubhaus bewirtet.

Ein zweiter Vorverkauf findet am **Montag, den 15. Dezember 2025**, von 18:00 bis 19:00 Uhr ebenfalls im Clubhaus auf dem Sportplatz statt. Informationen über einen möglichen dritten Vorverkauf werden rechtzeitig auf der Homepage des SV Schluchsee unter www.sv-schluchsee.de und in der Rundschau bekannt gegeben.

Die Eintrittspreise betragen 14 € für Erwachsene und 10 € für Kinder. Der Einlass in den Kursaal sowie der Sektempfang erfolgen am 3. Januar ab 17:30 Uhr und am 5. Januar ab 18:00 Uhr.

Traditioneller Familien- und Theaterabend des SV Schluchsee 1922 e.V. mit dem „Theater am Schluchsee“

Tür an Tür mit Alize

Ein Lustspiel in 3 Akten von Erich Koch

Kurhaus Schluchsee

3. Januar 2026, 19.30 Uhr mit Bewirtung

5. Januar 2026, 19.00 Uhr mit Getränkebewirtung

Kartenvorverkauf:

Fr, 12.12.25 um 18 Uhr

Mo, 15.12.25 um 18 Uhr

am Sportplatz im Clubhaus
Kreuzwaldweg 4, Schluchsee

Weitere Termine für den Vorverkauf:
www.sv-schluchsee.de

Eintritt: 14,00 €
ermäßigter Preis: 10,00 €

Am 3. Januar mit anschließender Ziehung unserer großen Tombola mit tollen Preisen!

Auf Ihren Besuch freut sich der SV Schluchsee 1922 e.V.

Theaterabend SV Schluchsee - Information Bewirtung

Das Getränkecatering bei beiden Theaterabenden übernimmt der Sportverein in Eigenregie, das Essensangebot wird von der Familie Muratidis vom Restaurant Kurhaus in Schluchsee bereitgestellt. Am 3. Januar können ab 17:30 Uhr sowie in den Pausen Getränke an den Ausgabestellen in Selbstbedienung geholt werden. Während der Aufführung erfolgt kein Ausschank. Bereits beim Vorverkauf ist die verbindliche Essensbestellung für den Auftritt am 3. Januar aufzugeben. Die Abholung des Essens ist am 3. Januar von 17:30 bis 19:15 Uhr möglich.

Zur Auswahl stehen:

Essen 1: Gyros – Spezial Auflauf mit Spätzle (mit Käse überbacken) - 13,50 €

Essen 2: Zwei gegrillte Hacksteaks mit Spätzle und Metaxasauce (Rahmsauce) - 13,50 €

Essen 3: Käsespätzle mit gerösteten Zwiebeln - 11,50 €.

Die Bezahlung erfolgt direkt beim Vorverkauf. Bei der Aufführung am 5. Januar besteht die Bewirtung ausschließlich aus Getränken, auch hier findet während der Vorstellung kein Ausschank statt.

Der Sportverein Schluchsee und das Theater am Schluchsee freuen sich auf zwei unterhaltsame und gesellige Theaterabende im Kurhaus Schluchsee.

WINTERSPORTGEMEINSCHAFT SCHLUCHSEE



Schnuppertraining Langlauf für Kinder ab 6 Jahren

Im Herbst treffen wir uns immer dienstags in der Schluchseehalle. Die Größeren ab Jahrgang 2016 trainieren dienstags und donnerstags.

Wir bieten vielseitiges Training – der Trainingsplan kann auf unserer Homepage eingesehen werden. www.skiclub-schluchsee.de

Treffpunkt: Dienstag 16:00 – 17:30 Uhr Schluchseehalle

Weitere Infos und vorherige Anmeldung bei Christiane Steiert unter Tel. 07656 / 988144.

Über Dein Kommen freuen sich die Kinder und das Trainer-Team der WSG Schluchsee.

Für die WSG Schluchsee
Karl-Heinz Meßmer

NARRENZUNFT SCHLUCHSEEGLUNKI 1962 E.V.



Das Motto für die Fasnet 2026 ist „Wald“ und der passenden Mottospruch wurde bei der Fasnetseröffnung am 11.11.2025 wie folgt gewählt: „**De' Glunki isch kei' scheues Reh, d'Fasnet im Wald wird schee**“. An der Fasnet 2026 werden wir dem Thema „**Wald**“ entsprechend alles schmücken und unsere Auftritte gestalten.

Wir suchen noch Beiträge für die Narrenzeitung 2026

Gibt's was Witziges über dich oder auch über andere zu erzählen? Wer möchte seine Geschichten, Zitate und Bilder mit uns teilen, dann schickt uns eure Zeilen an schluchseeglunki@web.de! **Einsendeschluss: 01. Dezember 2025**

Lustig und für alle zum Lachen sollte es sein, gerne mit oder auch ohne Reim.

Wir freuen uns auf viele lustige Sachen, dann haben auch wieder alle Leser was zum Lachen.

VOLLBARTVEREIN GROSS-SCHLUCHSEE



Am Sonntag, den 30.11.2025 trifft sich der Bartverein um 18 Uhr im Gasthaus Sonne in Blasiwald.

Mit einem dreifach kräftigen Bartwuchs
Der Schriftführer

VdK ORTSVERBAND FELDBERG-SCHLUCHSEE



Weihnachtsfeier

Der VdK lädt recht herzlich zur Weihnachtsfeier ein
Am Mittwoch, den 10.- Dez. 12,00 Uhr im Gasthaus Hirschen in Fischbach.

Beginn mit gemeinsamen Mittagessen, Ehrungen für langjährige Mitglieder. Gäste sind willkommen -Selbstzahler- Anmeldung erforderlich bei Frau Inge Kaufmann, tel.:015205441717 oder bei Herrn Wolfgang Schubert, tel.:07655 326 Die Vorstandschaft

LANDFRAUEN FAULENFÜRST-BALZHAUSEN



DANKESCHÖN!!!

Herzlichen Dank an alle, die am vergangenen Sonntag mit ihren Kuchen- und Tortenspenden unsere Kuchentheke beim Adventsmarkt möglich gemacht haben.
Ein großes Dankeschön auch an alle Helferinnen und Helfer für euren Einsatz.

LandFrauen Faulenfürst-Balzhausen

Spendenübergabe des Landfrauenvereins beim Adventsmarkt

Die LandFrauen Faulenfürst-Balzhausen übergaben im Rahmen des Adventsmarktes jeweils einen Spendenscheck im Wert von 500,-EUR an gemeinnützige Organisationen:



Carolyn Mahler bei der Scheckübergabe an Gabi Schmidt vom Frauen- und Kinderschutzhause Waldshut e.V.

Frauen- und Kinderschutzhause Kreis Waldshut e.V.:
Das Frauen- und Kinderschutzhause bietet Frauen und ihren Kindern Schutz und Hilfe in akuten Krisensituationen und begleitet sie auf dem Weg in ein selbstbestimmtes Leben.



Carolyn Mahler bei der Scheckübergabe an Stefanie Pacher vom Kinderhospizdienst „Kuckucksnest“

Ambulanter Kinderhospizdienst "Kuckucksnest" Titisee-Neustadt:

Der Dienst unterstützt Familien mit schwerstkranken Kindern im Alltag, schenkt Entlastung und steht ihnen mit einfühlsamer Begleitung zur Seite.

SKICLUB FISCHBACH E.V. 1949



Weihnachtsfeier des SC Fischbach 2025

Liebe Mitglieder und Freunde des SC Fischbach!
Wir laden euch herzlich zur diesjährigen Weihnachtsfeier ein!
Am **Samstag, 06. Dezember** treffen wir uns ab **16:30 Uhr** im **Haus des Gastes in Fischbach** um das Jahr gemütlich ausklingen zu lassen.

Traditionell kommt auch dieses Jahr der Nikolaus zu Besuch.
Für das leibliche Wohl sorgt der SC Fischbach.

Wir freuen uns auf euch!
Die Vorstandschaft

VERANSTALTUNGEN

VHS



Mit der VHS Waldshut-Tiengen unterwegs

Die VHS Waldshut-Tiengen bietet am 11.01.2026 in das Revue-Theater „Royal Palace“ im Elsass und 24.01.2026 nach Stuttgart zu „Holiday on Ice“ an. Karten sind erhältlich bei der Reiseleiterin B. Merone: Tel.: 0174 6454194 , beatrice.merone@t-online.de.

Für die Opernfahrt nach Bregenz zur Aufführung „La Traviata“ am 04.08.2026 ist jetzt schon eine Anmeldung bei B. Merone: Tel.: 0174 6454194 , beatrice.merone@t-online.de möglich

TOURIST-INFORMATION



WÄLDER infos

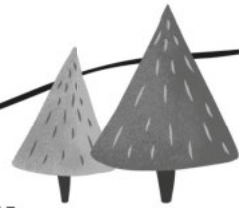

Aktuelles von der Hochschwarzwald Tourismus GmbH



Alle
Veranstaltungen
in der Region →



Weitere Infos: hochschwarzwald.de/veranstaltungen



TOURIST-INFORMATION SCHLUCHSEE
Kurhaus Schluchsee · Fischbacher Straße 7 · 79859 Schluchsee
Tel.: +49 (0) 7652/1206-7350 · schluchsee@hochschwarzwald.de
Öffnungszeiten:
Mo-Fr: 9-17 Uhr · Sa-So: geschlossen

Samstag, 29.11.2025 · 19 Uhr

Rathaus, Schluchsee

Die Anfänge des Skilaufs im Schwarzwald

In spannenden Vorträgen erfährst du vieles zur Geschichte des Skisports im Schwarzwald und zu seiner Entwicklung – vorgetragen von Walter Strohmeier, Enkel des Skipioniers Ernst Köpfer, und weiteren Referenten.

Kostenfrei, Spenden sind erwünscht.



Stubede auf dem Wintermarkt

28. bis 30. Dezember 2025

Gemütliche Zeit in der gemütlichen Stube auf dem Wintermarkt. Inkl. Glühwein, Punsch & Wintermarkt-Tasse.

79 €

Buchung: hochschwarzwald.de



Museumsführung

Schwarzwälder Gebrauchsglas und Kabinett Aeule

02. Dezember, 15 Uhr

Glasmuseum Schluchsee

Reise zurück ins Jahr 1716, als sieben Glasmeister die Glashütte Aeule gründeten!

Kosten: 7 €

Anmeldung erforderlich unter +49 (0) 7652 12060



Save the Date
Kächeles
17. April 2026, 20 Uhr
Spaßpark, Schluchsee
Mit dem neuen Programm "Firlfanzl!"
Für das leibliche Wohl ist ebenfalls gesorgt.
Tickets ab sofort erhältlich in allen Tourist-Informationen und unter reservix.de.
Kosten: 20 € (bis 31.12.25)/22 €



Hochschwarzwälder Winterzauber
Alle Weihnachtsmärkte in der Region auf einen Blick.



Termine und Infos unter hochschwarzwald.de/weihnachtsmaerkte

Frag den Kuckuck!



Unser neuer Chatbot kennt sich aus im Hochschwarzwald und antwortet rund um die Uhr auf deine Fragen. Kostenlos und kompetent. Jetzt entdecken!

hochschwarzwald.de



AUS DER NACHBARSCHAFT

6. Schwarzenbacher Weihnachtsmarkt
13.12.2025
 Beginn: 14:00 Uhr
 Wo: Altes Schulhaus Schwarzenbach

Christbaumverkauf
 regionale Produkte
 14.00Uhr Glühweinfassanstich mit unserem Bürgermeister
 für das leibliche Wohl ist gesorgt
 und weitere Überraschungen



Wir suchen...

**eine pädagogische Fachkraft
 oder Zusatzkraft (m/w/d)
 in Teilzeit bis zu 70 %**

für unseren Waldkindergarten Grafenhausen
 zum nächstmöglichen Zeitpunkt. Die Stelle
 ist unbefristet und kann auch geteilt
 werden.



Die vollständige Stellenausschreibung finden Sie unter
www.grafenhausen.de.

**Bereit für ein neues Abenteuer?
 Dann freuen wir uns auf Ihre Bewerbung!**

Bitte bis zum 10.12.2025 an die Gemeindeverwaltung,
 Personalamt, Schulstr. 6, 79865 Grafenhausen oder per
 Mail an hauptamt@grafenhausen.de.

Zwischen Himmel und Erde

Ausstellung von Leo Sztatecsny

Im Schwarzwälder Skimuseum Hinterzarten wird eine neue Kunstausstellung mit Gemälden und Objekten des Landschaftsarchitekten und Künstlers Leo Sztatecsny präsentiert. Der gebürtige Österreicher ist nach Studium in Wien und Berlin und beruflicher Tätigkeit an der Stiftung Bauhaus Dessau seit 25 Jahren mit eigenem Büro und Atelier in Kuppenheim bei Rastatt ansässig. Auch in seiner künstlerischen Arbeit bildet die Landschaft ein zentrales Thema, sei es in großformatigen, gemalten Satellitenbildern als imaginären Landschaftsentwürfe, die der Beziehung zwischen Mensch und Natur nachspüren oder in Bildmotiven aus dem Hochgebirge, dessen Atmosphäre der begeisterte Bergsteiger und Skifahrer in seinen Bildern einfangen will. Fantasie und Naturerfahrung sind zentrale Antriebskräfte dieser Kunst, welche die abenteuerliche Schönheit der Erde darstellen will, aber auch ihre Vergänglichkeit und den Klimawandel thematisiert.

Ausstellungsdauer: 30.11.2025- 25.04.2026

Vernissage: 30.11. um 11 Uhr (freier Eintritt).

Weitere Informationen unter www.schwarzwaelder-skimuseum.de oder www.leoszt.com

VERSCHIEDENES

"Letzte Zeitzeugen gesucht"

Der Zweite Weltkrieg ist nun vor über 80 Jahren, am 8. Mai 1945 zu Ende gegangen und noch immer gibt es viele Ereignisse - besonders gegen Ende des Krieges, die bis heute nur teilweise oder gänzlich ungeklärt sind. Leider gibt es immer weniger Menschen, die sich noch an das Kriegsende in unserer Heimat erinnern, und schon bald werden wir nur noch aus Zweiter Hand aus der schwierigen Zeit erfahren können. Roland Berr, Ortsvorsteher von Lenzkirch-Kappel hat sich zusammen mit Rolf Ebnet, Autor von zwei Büchern zur Aufgabe gemacht, die letzten Zeitzeugen zu ihren Erlebnissen während des Zweiten Weltkrieges zu befragen und aufzuschreiben. Trotz vieler Gespräche in den letzten Jahren gibt es gerade in unserer Gegend noch viele ungeklärte Ereignisse. So war z.B. auf dem Strohhberg bei Lenzkirch eine Flakstellung (Flugzeugabwehrkanonen - Stellung), über die wir leider gar nichts wissen. Am Schluchsee wurde während des gesamten Krieges durch verschiedene Flakgruppen (Luftverteidigung mit seinen unterstellten Bataillonen und Batterien) die Staumauer vor feindlicher Zerstörung geschützt. Wer weiß noch etwas über Flugzeugabstürze während des Krieges hier in der näheren Umgebung speziell bei Neustadt, Titisee oder bei der Schwarza Talsperre bei Häusern? Dazu suchen wir nach Zeitzeugen, Fotos und Unterlagen, um die Ereignisse der Nachwelt zu erhalten. Wer kann sich noch erinnern? Bitte melden auch wenn Sie nur etwas vom Hörensagen oder Gerüchte wissen bei Roland Berr 07653-962061 oder Rolf Ebnet 0172-2833431, Dankeschön.

E-Technik für Kfz-Fachleute

Um an Fahrzeugen mit Hochvolt-Systemen – E-Autos beispielsweise – spezielle Arbeiten vorzunehmen, müssen Fachkräfte aus Service-Werkstätten entsprechend geschult sein. Dazu bietet die Gewerbe Akademie der Handwerkskammer

Freiburg den zweitägigen Lehrgang „Fachkundige Person (FHV) für Arbeiten an HV-Systemen in spannungsfreiem Zustand (2S)“ an. Er findet Freitag und Samstag, 17./18. April, jeweils von 8 bis 16 Uhr statt. Zu den Inhalten zählen elektrotechnische Grundlagen ebenso wie praktische Übungen. Auskünfte, auch zu möglichen Zuschüssen aus Mitteln des Europäischen Sozialfonds, gibt die Gewerbe Akademie unter Tel. 0761/15250-17, www.gewerbeakademie.de/weiterbildung.

NATURPARK SÜDSCHWARZWALD E.V.



Nachhaltig naschen

Plätzchenbacken mit der Naturpark-Kochschule am Haus der Natur Feldberg

Die Naturpark-Kochschule lädt Kinder ab sechs Jahren an zwei Terminen im Dezember 2025 zum gemeinsamen Plätzchenbacken ins Haus der Natur auf dem Feldberg ein. Beim Herstellen

der Leckereien dreht sich alles um Nachhaltigkeit, gute Zutaten aus Baden-Württemberg sowie Spaß am Naschen. Die Teilnahme an den 2,5 Stunden dauernden Kursen ist kostenlos. Es stehen zwei Termine zur Auswahl, eine Anmeldung wird erbeten.

- Freitag, 12. Dezember 2025, 14:30 Uhr bis 17:00 Uhr
- Mittwoch, 17. Dezember 2025, 14:30 Uhr bis 17:00 Uhr

Außer guter Laune und Lust auf das gemeinsame Backen brauchen die Teilnehmenden nichts mitzubringen. Die Küche auf Rädern hat alles dabei, was benötigt wird.

Den Link zur Online-Anmeldeseite und weitere Infos gibt's unter www.naturpark-kochschule.de oder per E-Mail bei Projektkoordinatorin Chiara Schuler: chiara.schuler@naturpark-suedschwarzwald.de.

Die Naturpark-Kochschule wird durch das Ministerium für Ernährung, Ländlichen Raum und Verbraucherschutz Baden-Württemberg gefördert



Oberstudienrat

sucht Eigentumswohnung in Schluchsee über

Deutsche Bank Immobilien GmbH

Bertoldstraße 55-59 | 79098 Freiburg | Tel. 0176 - 726 124 70



**S' Blättle
immer
dabei!**

Primo-Verlag Anton Stähle GmbH & Co. KG
www.primo-stockach.de • www.myeblättle.de

Laden im App Store | GET IT ON Google Play

MÖHRINGERS Schwarzwald Hotel

Werden Sie Teil unseres Wellnessteams als

Kosmetikerin m/w/d

in Teilzeit

unser Kosmetikstudio ist an Sonn- & Feiertagen geschlossen

Mehr Informationen

gibt es unter

www.schwarzwaldhotel.com/kosmetik



Schwarzwaldhotel Möhringer GmbH
Rothausstr. 7 | 79848 Bonndorf | 07703-93210

Hotel **Adler** Bärenthal



Ganze Gans

Eine ganze Gans für **vier Personen** mit
Kartoffelknödel, Apfelrotkraut, Maronen
Feine Gänsesauce

Im Restaurant € 145

Zum Mitnehmen € 129

-Auch einzelne Portionen möglich-

Starten Sie genussvoll in den Tag!

Unser reichhaltiges **Frühstücksbüfett** (8.00-10.00Uhr)
bietet frische Backwaren, herzhaftes & süße Köstlichkeiten
sowie eine Auswahl an Obst.

Preis: 18,00 € – inklusive Kaffee und Saft.

Wir bitten um vorherige Reservierung.

Wir freuen uns auf Ihren Besuch!

Weitere Infos auf www.adler-feldberg.de | Telefon: 07655 933.933

Feldbergstr. 4, 79868 Feldberg | E-Mail: info@adler-feldberg.de

Der **Glottertäler**

Omnibus **Rieder GmbH & Co. KG**

Mehr. Qualität. Erfahren.

...seit 60 Jahren für Sie unterwegs....

In den Engematten 4 • Glottertal • Tel. 07684 – 353

www.der-glottertaeler.de

Reisen 2025

30.12.-02.01.26: Silvester in der Ostschweiz ab 1198,00 €

Reisen 2026:

08.03.-15.03.26: Flugreise auf die Sonneninsel Zypern
mit Susanne Rieder ab 1675,00 €

29.03.-02.04.26: Frühling in der Toskana ab 1083,00 €

02.04.-06.04.26: Ostern am Genfer See ab 865,00 €

07.04.-16.04.26: Spaniens Orangenküste ab 1820,00 €

22.04.-28.04.26: Rom! Stadt der Antike und Moderne ab 1508,00 €

01.05.-08.05.26: Der Gardasee – Malcesine ab 1224,00 €

07.05.-12.05.26: Muttertag im Grossarlal ab 1181,00 €

08.10.-11.10.26: Kastelruther Spatenfest inkl. Eintritt ab 699,00 €

Tagesreisen 2025/26:

Fr 12.12.25: Ludwigsburger Barock Weihnachtsmarkt 49,00 €

NEU | NEU | NEU | DIE Geschenkkideen!

Fr 16.01.26: LiLu Lichtfestival in Luzern, Kinder 6-12, 42,00 € 57,00 €

Sa 24.01.26: Holiday on Ice | Die neue Show 2026 | Plätze Kat.1 129,00 €

Sa 07.03.26: Marionettenoper in Lindau, „Die Zauberflöte“
um 16.00 Uhr, Ticket Kat. 1 82,00 €

Sa 18.04.26: Santiano – die neue Arena Tour 2026, SAP-Arena
Mannheim, Ticket Kat. 1 149,00 €

Weitere Tages- und Mehrtagesreisen finden Sie auf unserer Homepage.

DAS Geschenk zu Weihnachten – Ein Reisegutschein von uns.

Unsere Bürozeiten über Weihnachten und Neujahr:

22.-23.12. von 9-12 Uhr, von 29.12.-06.01.26 ist das Büro geschlossen.



Jasmin & Oliver Rieder

Wir freuen uns auf Ihre Anmeldung!



☎ 0761 / 76 999 522

www.er-touristik.de

Tagesfahrten ab Neustadt

13.12.2025	Konstanzer Weihnachtsmarkt am See	€ 44,00
07.03.2026	CAVALLUNA – Passion for horses Stuttgart Kat. 3	€ 139,00
07.03.2026	WE WILL ROCK YOU – Queen-Musical Stuttgart Kat. 3	€ 164,00
26.04.2026	The Music of QUEEN live – Stuttgart Kat. 3	€ 122,00
09.05.2026	„Lord of the Dance“ Tour 2026 – Stuttgart Kat. 4	€ 137,00

Mehrtagesreisen 2026 mit TAXI-Abholservice

02.03.-06.03.	Winterwanderung in Südtirol mit geführten Wanderungen	ab € 1.088,00
11.04.-17.04.	Rom erleben! – Ewige Stadt und Dolce Vita	ab € 1.495,00
30.04.-03.05.	Sonniger Lago Maggiore und das „Tal der 1000 Täler“	ab € 715,00
30.04.-03.05.	Saisonöffnungsreise ins Blaue – ein Stück Deutschland	ab € 695,00
12.05.-18.05.	Reizvolle Südtoskana Wein, Meer & sanfte Hügel	ab € 1.325,00
12.05.-16.05.	Frühlingserwachen Südtiroler Weinstraße & Gardasee	ab € 932,00
18.05.-22.05.	Ligurische Küste Alassio, Albenga, **** Hotel am Meer	ab € 822,00
24.05.-31.05.	Bretagne – raue Schönheiten und mittelalterliche Städte	ab € 1.675,00
04.06.-11.06.	Korsika – für Feinschmecker & Genießer	ab € 1.978,00
09.09.-16.09.	FLUG Azoren – in São Miguel dem Azorenhoch auf der Spur	ab € 2.125,00

ER Touristik | Erwin Rieder GmbH & Co.KG | Zähringer Str. 333 | 79108 Freiburg
BUSREISEN ERLEBEN - GENIESSEN - NEUES ENTDECKEN

ADVENTS BRUNCH

**SONNTAG,
07. DEZEMBER**

10.30 UHR
EURO 39,00 PRO PERSON

REICHHALTIGES KALTES & WARMES BUFFET
INKL. HEISSEGETRÄNKE & SECCO,
WILLKOMMENS-GLÜHWEIN AUF UNSERER
WINTERTERRASSE

Wir bitten um Reservierung unter:
07653 - 900 10
genuss@restaurant-ochsen-saig.de



Austräger gesucht für 's Blättle

jobs.primo-stockach.de/zusteller-in-werden



*Das Leben endet,
die Liebe nicht.*

In Liebe und Dankbarkeit nehmen wir Abschied von unserer lieben Mama, Oma, Uroma
und Schwester

Elisabeth Steinle

geb. Ittemann

* 20.07.1935 † 16.11.2025

Im Namen aller Angehörigen

Deine Kinder

Karlheinz

Alex

Manuela mit Alain

Margit mit Markus

Schluchsee, im November 2025

Die Trauerfeier findet am Freitag, den 28. November 2025 um 14.00 Uhr in der katholischen Kirche in Schluchsee statt; anschließend Urnenbeisetzung im engsten Familienkreis.

Traueradresse: Manuela Steinle, Schlattholzstraße 6 in 79780 Stühlingen.



Volker Otto

* 21.09.1936

† 18.11.2025

Vorbei sind Angst und Leiden; Friede ist um dich – es bleibt die Erinnerung an schöne Lebensstunden und die Liebe derer, denen du fehlst.

In stiller Trauer

Brigitte Otto

Antje Krebs mit Familie

Matthias Otto mit Familie

Christoph Otto mit Familie

Christine Farischon-Dußling mit Familie

Die Urnenbeisetzung findet im kleinen Familienkreis auf dem Friedhof in Schluchsee statt.

Erinnerungen gehen niemals verloren

Elmar Martin

* 22.02.1928 † 20.11.2025



Wir sind traurig aber auch dankbar für die vielen Jahre an seiner Seite

In Liebe nehmen wir Abschied

Frank und Susan Martin

mit Sven und Björn

Bettina Meixner und Thomas Baral

mit Fabian und Maurice

Traueranschrift:

Frank Martin, Am Holunder 4, 27619 Schiffdorf

Schluchsee – Wolfsgrund

Sehr ruhige Lage, 4 Zimmer, Einbauküche, 2 Bäder, Balkon und Terrasse, 126 m² Wfl., zu vermieten nach Absprache für 1.100,00 € zzgl. NK + Garage

Telefon 0171 / 218 60 07 • info@baurmassivhaus.de



Scheuerlenstraße 19
79822 Titisee-Neustadt

Telefon 0 76 51 / 15 24

Fax 0 76 51 / 39 99

bestattungen-vollmer@web.de

www.vollmer-bestattungen.de

Vorsorge,
Bestattungen und
Trauerbegleitung
im Hochschwarzwald

Max, rot-weißer Kater, immer noch vermisst!

Evtl. in Eisenbreche-Staumauer unterwegs.

Vielleicht hat ihn auch jemand aufgenommen.

Bitte melden unter **07656 / 13 72**



M W D
 Monteur:in
 Obermonteur:in / Bauleiter:in
 Projektleiter:in
 Elektrotechnik /
 Maschinentechnik

Sicherer Job gesucht?

Deine Zukunft beginnt bei uns

 Jetzt informieren und bewerben
 oder einfach anrufen!

Attraktives
Vergütungspaket

Umweltschutz
aktiv mitgestalten

Krisensichere
Branche

Familiäres
Arbeitsumfeld

Hochwertige
Arbeitsausrüstung

Weiterbildungs-
möglichkeiten

ELIQUO KGSTULZ ist einer der größten deutschen Anlagenbauer für innovative Umwelttechnik inkl. Maschinen- und Elektrotechnik. Durch die Wiederaufbereitung und Reinigung der wertvollen Ressource Wasser leisten wir einen wichtigen Beitrag zum Umweltschutz.



ELIQUO KGSTULZ GmbH | Beim Signauer Schachen 7 | 79865 Grafenhausen | T +49 7748 9200 48 | www.eliqko-kgs.com

WIR MACHEN WASSER SAUBER

SERVICE RUND UM DIE UHR

ONLINE ANZEIGE BUCHEN:
WWW.PRIMO-STOCKACH.DE

Buchen Sie mit dem Online-Kalkulator bequem Ihre Anzeige.

Kaufe alle Autos

Benzin und Diesel, TÜV, km egal.
Tel. 01522 60 30 394 • gut bezahlt



ISELE

REGIONAL & FRISCH



Advents-Frühstück am Sonntag, 7.12.

Frühstücksbuffet ab 9.00 Uhr

mit Eierspeisen, inklusive Heißgetränke
und einem Glas Sekt.
 € 25,90 pro Person
 Wir bitten um Ihre Anmeldung!

Unser Frische-Tipp: gültig bis Mittwoch, 03.12.2025 - solange Vorrat reicht!

TOP-Angebote an unserer Bedienungstheke:

Qualivo Kalbsnuss für Braten, Schnitzel oder Geschnetzeltes	100 G	2,99
Rinderfilet aus Südamerika	100 G	3,99
Schweinefilet-Köpfe	100 G	1,09
Holwegler Wienerle	100 G	1,39
Reinert Sportsalami	100 G	1,29
Landmetzgerei Gersbach Krakauer mit Kümmel	100 G	1,49
Bavaria blu Blauschimmelkäse 70% Fett i.Tr.	100 G	1,79
Milram Gouda 45% Fett i.Tr.	100 G	0,99

Mit frischen Vitaminen fit in den Winter:

Dt. Blumenkohl Kl.1	Stück	2,49
Äpfel vom Hochrhein, direkt vom Erzeuger Kl.1	2 KG Btl.	3,99
		Grundpreis 1 KG = 2,00
Spa. Clementinen	2,3 KG Kiste	4,99
		Grundpreis 1 KG = 2,17

Unsere Öffnungszeiten im November:

Montag - Freitag: Frischemarkt und „A-Heu“: 7.45 – 18.00 Uhr

Samstag: 7.45 - 17.00 Uhr Frischetheke Mittagspause 13.00 - 14.30 Uhr

1. OG: 8.00 - 12.30 und 14.30 - 18.00 Uhr, Samstag 8.00 - 14.00 Uhr

Immobilien- & Sachverständigen-Büro
Kirchgasse 3 D-79868 Feldberg
Telefon: 07655-1521
www.dahoim-immobilien.de



MEHRFAMILIENHAUS „SOMMERBURG“ IN LENZKIRCH

- Wohnfläche 382 m² | Baujahr 1819
- 3 vermietete Wohnung + Ausbaureserve!
- Imposantes Gebäude nahe Ortskern
- Umfangreiche Sanierungen durchgeführt
- Alle Wohnungen mit Kaminanschluß

Kaufpreis: 420.000,- €
zuzüglich 3,57% Provision inkl. MwSt.

WWW.DAHOIM-IMMOBILIEN.DE

STAUB

Gebäudemanagement GmbH
Hausverwaltung | Hausmeisterservice | Heizkosten

**Engagierter Mitarbeiter (m/w/d) gesucht für die
Sachbearbeitung in unserer Hausverwaltung
im Büro Schluchsee. Vollzeit oder Teilzeit.**

Sie sind ein Organisationstalent, zuverlässig und haben Freude am Umgang mit Kunden? Dann sind Sie bei uns genau richtig. Werden Sie Teil unseres Teams und kontaktieren Sie uns. Wir freuen uns auf Ihre Bewerbung!

Staub Gebäudemanagement GmbH
Hinterer Giersbühlweg 2, 79859 Schluchsee
E-Mail: f.staub@staub-schluchsee.de
Tel. 0172 74 00 478

Räumungsverkauf wegen Geschäftsaufgabe.

bis zu
**50 %
RABATT**

*Perfekt für
Weihnachten!*

Wir schließen zum 31.12.2025

Bitte Gutscheine einlösen

Di. bis Fr., 9.00 – 12.30 Uhr
und 14.00 – 18.00 Uhr
Sa., 9.00 – 13.00 Uhr

auf Uhren & Schmuck

Uhren-Schmuck-Tauringe Löwenmuth · Hauptstr. 11 · 79822 Titisee-Neustadt
www.uhren-schmuck-loewenmuth.de · Tel. 07651/5635



BLITZ TAXI

07703 400

•**KRANKENFAHRTEN**
(Dialyse-, Strahlen- und Chemofahrten)
- wir rechnen mit Ihrer Krankenkasse ab

•**ROLLSTUHLFAHRTEN**

•**FLUGHAFENTRANSFER**



Peterle
HOTEL & RESTAURANT
im Naturpark Südschwarzwald

Hotel-Restaurant Peterle
Schuppenhörnlestr. 18
79868 Feldberg-Falkau
T+49 7655 677
www.hotel-peterle.de
info@hotel-peterle.de



**Liebe Gäste,
unser Urlaub ist vorbei!**

**Gerne begrüßen wir euch wieder ab
Freitag, den 28.11.2025**

**Unsere Öffnungszeiten im Restaurant sind:
Freitag – Dienstag ab 17:30 Uhr und
Sonn- & Feiertag ab 12:00 Uhr**

**An den Weihnachtsfeiertagen haben wir ebenfalls ab
12:00 Uhr für euch geöffnet.**

**Suchen Sie noch einen Platz für Ihre Weihnachtsfeier?
Dann sind Sie im Peterle herzlich willkommen!**

Eure Familie Müller & das Peterle-Team

**Reservierung unter:
T 07655 677
oder
info@hotel-peterle.de**

Jetzt an Weihnachten denken!

Schöne Tag- & Nachtwäsche gefällt immer...

kuschlige Flanellpyjamas, Nachtwäsche und Bettwäsche

Oberbekleidung für Damen & Herren
(Armedangels, Brax, Comma, Fynch-Hatton, Maerz, Olymp uvm.)

Schickes für Darunter – Dessous & BHs

Kinderbekleidung & -wäsche sowie tolle Accessoires



NOVILA
GERMANY



FYNCH HATTON

NOVILA Fabrikverkauf & Fashion Store
Freiburger Strasse 13
79822 Titisee-NEUSTADT
KOSTENLOSE Parkplätze am Haus

**Wir verpacken Ihren Einkauf
gerne als Geschenk!**

Öffnungszeiten:

Mo. – Fr. 10 bis 17 Uhr
Samstag 10 bis 14 Uhr
Telefon 07651 9200-50