

# Schluchsee

## RUNDSCHAU



55. Jahrgang

Donnerstag, 07. Mai 2026 · Nr. 19

**BIKE AREA Schluchsee**

### Bike Opening 09/10 Mai 2026

**BBQ & Party**

- o DJ/Band
- o Smoker BBQ / 15 Euro
- o 09.05. ab 17:30
- o Wein-Verkostung

**KOSTENLOS**

**Mitmach-Angebote**

**GRAVEL / ROAD**

- o Groupride Road und Gravel inklusive Snackpause
- o Techtalk und Know-How

**Trekking**

- o E-Trekking Genußtour inklusive Snackpause
- o Testrides

**Mountainbike**

- o Trailrides und Workshops
- o Kids Schnupperkurse
- o E-MTB Test Bikes

**Know-How & Service**

- o Techtalks
- o Fahrwerkeinstellung
- o Bremsenupgrade Service by Sinter
- o Sattelberatung Vermessung

**Test-Bikes & Ausstellung**

- o Mondraker
- o Cannondale
- o Hibike
- o Ghost
- o Winora

**Sponsors:** FELDBERG SPORTS, Rothaus, UBER, Kehlert, ebner, Schöner, MONDRAKER, GHOST, WINORA HAIBIKE

Es gibt 10.000 € zu gewinnen.

Wir sind nominiert!



Publikums-Preis

Gib uns deine Stimme!

Online-Voting

von 30. April bis 11. Mai 26:

[www.musikschulpreis-bw.de](http://www.musikschulpreis-bw.de)



Unser Projekt gehört zu den 8 nominierten Projekten für den Musikschulpreis Baden-Württemberg 2026. Da Capo ist ein Kooperationsprojekt der Musikschule Hochschwarzwald mit Grundschulen und Musikvereinen. Gemeinsam stärken wir die musikalische Bildung von über 500 Kindern in der Region und die Zukunft unserer Musikvereine – jede Stimme zählt!

## NOTRUF - NOTDIENSTE - BERATUNG

### NOTRUF

|  |              |
|--|--------------|
| Feuerwehr/DRK Rettungsdienst             | 112          |
| Polizei Notruf                           | 110          |
| Polizeiposten Lenzkirch                  | 07653/964390 |
| Polizeirevier Titisee-Neustadt           | 07651/9336-0 |
| Ärztlicher Bereitschaftsdienst (ÄBD)     | 116 117      |
| Krankentransport                         | 19222        |
| Gift-Notruf                              | 0761/19240   |
| Apotheken-Bereitschaftsdienst            | 0800/0022833 |
| Telefonseelsorge                         | 0800/1110111 |
| Kinder und Jugendhilfe                   | 0800/1110333 |
| Gewalt gegen Frauen                      | 0800/0116016 |
| Naturenergie Netze GmbH - Störungsdienst | 07623/921818 |

### BEREITSCHAFTSDIENSTE DER ÄRZTE

#### Ärztlicher Bereitschaftsdienst (ÄBD)

Tel.: 116 117

Die Telefonnummer 116117 funktioniert ohne Vorwahl und gilt deutschlandweit. Der Anrufer ist für Sie kostenfrei – egal, ob Sie über das Festnetz oder mit dem Mobiltelefon anrufen. Der Patientenservice ist rund um die Uhr erreichbar – 24 Stunden am Tag, 7 Tage die Woche.

#### Kassenärztliche Bereitschaftsambulanz Heliosklinik Titisee-Neustadt an Wochenenden und Feiertagen:

durchgehend von 10:00 bis 16:00 Uhr

#### Zahnärztlicher Bereitschaftsdienst

Tel.: 0761/120 12000

Hier erhalten Sie die Information, welche Zahnarztpraxen in Ihrer unmittelbaren Umgebung zum Zeitpunkt Ihres Anrufes Bereitschaftsdienst haben.

#### Allgemeine Bereitschaftspraxis Waldshut-Tiengen

Klinikum Hochrhein GmbH, Bereitschaftspraxis Waldshut  
 Kaiserstr. 93-101, 79761 Waldshut-Tiengen  
 Öffnungszeiten: Sa, So und Feiertage 10 - 18 Uhr

### APOTHEKEN-BEREITSCHAFTSDIENST

|                               |   |
|-------------------------------|---|
| <b>Donnerstag, 07.05.2026</b> | See-Apotheke<br>Tel.: 07656 - 5 93<br>Fischbacher Str. 11, 79859 Schluchsee                       |
| <b>Freitag, 08.05.2026</b>    | Titisee-Apotheke<br>Tel.: 07651 - 82 02<br>Jägerstr. 2, 79822 Titisee-Neustadt                    |
| <b>Samstag, 09.05.2026</b>    | Schloss-Apotheke<br>Tel.: 07744 - 3 14<br>Hauptstr. 10, 79780 Stühlingen                          |
| <b>Sonntag, 10.05.2026</b>    | Park-Apotheke<br>Tel.: 07653 - 2 90<br>Kirchplatz 7, 79853 Lenzkirch                              |
| <b>Montag, 11.05.2026</b>     | Dom-Apotheke<br>Tel.: 07672 - 14 17<br>Todtmooser Str. 11, 79837 St. Blasien                      |
| <b>Dienstag, 12.05.2026</b>   | Münster-Apotheke Neustadt<br>Tel.: 07651 - 92 26 60<br>Scheuerlenstr. 20, 79822 Titisee-Neustadt  |
| <b>Mittwoch, 13.05.2026</b>   | Belchen-Apotheke<br>Tel.: 07673 - 91 81 40<br>Friedrichstr. 24 A,<br>79677 Schönau im Schwarzwald |
| <b>Donnerstag, 14.05.2026</b> | Rathaus-Apotheke<br>Tel.: 0771 - 31 13<br>Mühlenstr. 13 A, 78166 Donaueschingen                   |

Apotheken-Bereitschaftsdienst-Finder: Tel. 017 88822 833,  
 Handy ohne Vorwahl 22833 und unter [www.aponet.de](http://www.aponet.de) oder  
[www.lak-bw.notdienst-portal.de](http://www.lak-bw.notdienst-portal.de)

### BERATUNG

**Sozialstation Schluchsee** Tel.: 07656/515  
 Sprechzeiten nach Vereinbarung

**DRK Haus-Notruf, Mob. Sozial-Dienst** Tel.: 07651/200621  
**Dorfhelferinnenstation** Tel.: 07651/9722338  
 Mobil: 0176/17612563, [stefanie.diemauero@dorfhelferinnenwerk.de](mailto:stefanie.diemauero@dorfhelferinnenwerk.de)

**Lebenshilfe Südschwarzwald e.V.** Tel.: 07651/936260

**Diakonisches Werk Breisgau-Hochschwarzwald** Tel.: 07651/93999  
[www.onlineberatung-diakonie-baden.de](http://www.onlineberatung-diakonie-baden.de)

**Pflegestützpunkt Breisgau- Hochschwarzwald**  
 Wilhelm-Stahl-Straße 13, 79822 Titisee-Neustadt (gegenüber der AOK)

#### Ansprechpartner:

**Hochschwarzwald** (Breitnau, Feldberg, Eisenbach, Friedenweiler-Rötenbach, Hinterzarten, Lenzkirch, Löffingen, Schluchsee, Titisee-Neustadt)  
 Tamara Schwarzwälder Tel.: 0761 2187 2979  
[tamara.schwarzwaelder@lkbh.de](mailto:tamara.schwarzwaelder@lkbh.de)

#### Was macht der Pflegestützpunkt?

Der Pflegestützpunkt Breisgau-Hochschwarzwald ist eine Beratungs- und Anlaufstelle zu allen Themen rund um die Pflege. Er ist eine Servicestelle für alle Bürger im Landkreis. Die Beratungen im Vor- und Umfeld von Pflege erfolgen unabhängig, individuell und kostenfrei, unter Wahrung der Schweigepflicht.

**Sorgentelefon für Erwachsene** Tel.: 07762/807421  
 täglich von 08.30 - 12.00 Uhr & von 16.00 - 23.00 Uhr  
 Samstag & Sonntag von 08.30 - 12.00 Uhr & 16.00 - 24.00 Uhr

**Integrationsfachdienst, Beratungsstelle für schwerbehinderte, psychisch erkrankte und hörbehinderte ArbeitnehmerInnen und deren Arbeitgeber** Tel.: 0711/25 083 2800  
 Fax: 36894-455

**Blinden- und Sehbehindertenverein Südbaden e.V.** Tel.: 0761/36122  
 Wölfelstr. 13, 79104 Freiburg  
[info@bsvsb.org](mailto:info@bsvsb.org), [www.bsvsb.org](http://www.bsvsb.org)

**Rechtsanwalt Notdienst** Tel.: 0761/72773  
 jede Nacht von 18.00 – 08.00 Uhr  
 Samstags, Sonn- und Feiertags 24 h

**Fachstelle Sucht bwlV – Beratung, Behandlung, Prävention** Tel.: 07651/2422  
 Adolf-Kolping-Str. 19, 79822 Titisee-Neustadt  
 Mittwochs von 09.00 – 16.00 Uhr

**Tierschutzverein Löffingen und Umgebung e.V.**  
 Carola Hannes - Tierheimleitung  
 Hebelstraße 9, 79843 Löffingen  
 Telefon Tierheim: 07654 - 314  
 Telefon Fr. Hannes: 07654 - 92 12 85  
[info@tierheim-loeffingen.de](mailto:info@tierheim-loeffingen.de)  
[www.tierheim-loeffingen.de](http://www.tierheim-loeffingen.de)  
 Öffnungszeiten: Montag / Mittwoch / Samstag jeweils von 14:00-18:00 Uhr

**SKM Breisgau-Hochschwarzwald**  
 Patientenverfügung, Vorsorgevollmacht, Rechtliche Betreuung. Der SKM Breisgau-Hochschwarzwald bietet kostenlose Sprechtag zur eigenen Vorsorge und für Angehörige und Ehrenamtliche, die eine Rechtliche Betreuung führen, an. Die Sprechtag finden im Haus des Caritasverbandes, Hauptstr. 1 in Neustadt statt. Eine vorherige Terminvereinbarung unter 0761 34621 oder [post@skm-breisgau.de](mailto:post@skm-breisgau.de) ist erforderlich.

**Krisentelefon für die Regio**  
 Unter der Nummer **0761 - 88 88 35 33** erhalten Menschen in psychischen, seelischen und sozialen Krisen, sowie Angehörige ab sofort auch außerhalb regulärer Öffnungszeiten niederschwellige und vertrauliche Unterstützung. Von Freitag bis Sonntag und Feiertags entlasten ehrenamtliche Mitarbeiter\*innen zwischen 18:00 und 22:00 Uhr durch eine telefonische Krisenberatung. Dieses Angebot des Regio-Krisendienstes wurde für die Stadt Freiburg und den Landkreis Breisgau-Hochschwarzwald eingerichtet.

#### IMPRESSUM

Das Amtsblatt der Gemeinde Schluchsee erscheint wöchentlich donnerstags.

**HERAUSGEBER:** Gemeindeverwaltung Schluchsee, Fischbacher Straße 7, 79859 Schluchsee

**VERANTWORTLICH FÜR DEN AMTLICHEN UND REDAKTIONELLEN TEIL:** Bürgermeister Jürgen Kaiser oder die/ der von ihm Beauftragten

**VERANTWORTLICH FÜR KIRCHEN- & VEREINSNACHRICHTEN:**  
 Die jeweilige Kirche bzw. der/ die Vorsitzende des jeweiligen Vereins.

#### FÜR DEN ANZEIGENTEIL & DRUCK:

Primo-Verlag Anton Stähle GmbH & Co. KG, Meßkircher Straße 45, 78333 Stockach, Tel. 07771/ 9317-11, Fax 07771/ 9317-40, E-Mail: [anzeigen@primo-stockach.de](mailto:anzeigen@primo-stockach.de), [www.primo-stockach.de](http://www.primo-stockach.de)

## MÜLLABFUHR/ENTSORGUNG

### Abholtermine Müllabfuhr



#### Gelbe Tonne:

Montag, 11. Mai 2026  
Montag, 01. Juni 2026

#### Biotonne

Montag, 18. Mai 2026  
Montag, 01. Juni 2026

#### Papiertonne:

Mittwoch, 03. Juni 2026 im Kernort  
Freitag (!), 05. Juni 2026 in den Ortsteilen  
Mittwoch, 01. Juli 2026 im Kernort  
Donnerstag, 02. Juli 2026 in den Ortsteilen

Dresselbach  
gehört zu den  
Ortsteilen

#### Restmüll:

Mittwoch, 13. Mai 2026  
Donnerstag (!), 28. Mai 2026



### Öffnungszeiten der Grünschnittsammelstelle in Schluchsee

Mittwoch: 17.00 bis 19.00 Uhr  
Freitag: 17.00 bis 19.00 Uhr  
Samstag: 11.00 bis 12.00 Uhr  
und 15.00 bis 17.00 Uhr



### Recyclinghof Schluchsee

Schrott und Elektroschrott können immer **mittwochs von 15.30 bis 16.30 Uhr** beim Bauhof Schluchsee (Säga-ckerweg 14) abgegeben werden.  
Kühlgeräte werden nicht angenommen und müssen im Regionalen Abfallzentrum in Neustadt abgegeben werden.

### RAZ Hochschwarzwald (Regionales Abfallzentrum)

Gewerbestraße 16, 79822 Titisee-Neustadt

#### Öffnungszeiten

| Tag                          | Uhrzeit           | Letzter Einlass |
|------------------------------|-------------------|-----------------|
| Montag                       | 09:00 - 15:00 Uhr | 14:45 Uhr       |
| Dienstag                     | 09:00 - 15:00 Uhr | 14:45 Uhr       |
| Mittwoch                     | geschlossen       |                 |
| Donnerstag                   | 12:00 - 18:00 Uhr | 17:45 Uhr       |
| Freitag                      | 12:00 - 18:00 Uhr | 17:45 Uhr       |
| Samstag<br>(nur ungerade KW) | 09:00 - 13:00 Uhr | 12:45 Uhr       |

## MITTEILUNGEN DER GEMEINDEVERWALTUNG

### Öffnungszeiten der Gemeindeverwaltung



Montag bis Freitag 08:00 bis 12:00 Uhr  
Donnerstag 14.00 bis 18.00 Uhr

Bitte machen Sie weiterhin von Terminvereinbarun-  
gen Gebrauch!

Den jeweiligen Ansprechpartner finden Sie unter  
<https://www.gemeinde-schluchsee.de/rathaus/verwaltung/ansprechpartner>



gemeinde\_schluchsee



Gemeinde Schluchsee



### REDAKTIONSSCHLUSS

für das nächste Mitteilungsblatt ist am  
Freitag, den 08.05.2026 um 09.00 Uhr!

Am Freitag, den 15. Mai 2026 bleibt das Rathaus Schluchsee, wowie die Mediathek, für den gesamten Publikumsverkehr geschlossen!



Deutsche  
Rentenversicherung



### Die Deutsche Rentenversicherung und die Gemeinde Schluchsee informiert:

#### Rentenberatung in der Gemeinde Schluchsee / Terminvereinbarung

Wir freuen uns Ihnen mitteilen zu dürfen, dass wir den Bürgerinnen und Bürgern von Schluchsee und Umgebung Termine **ein Mal im Monat zwischen 8:00 und 12:00 Uhr** zur Rentenberatung anbieten können. Herr Gerhard Bauer ist mehr als 30 Jahre ehrenamtlicher Versicherungsberater der DRV Bund.

Um Wartezeiten zu vermeiden vereinbaren Sie bitte bei Interesse einen Termin über das Bürgerbüro Schluchsee, Telefon 07656/77-20 oder per Mail: [schacher@schluchsee.de](mailto:schacher@schluchsee.de). Für weitere Fragen wenden Sie sich gerne ebenfalls an diese Telefonnummer.

Gemeindeverwaltung Schluchsee

## Ansprechpartner der Gemeindeverwaltung



### Jürgen Kaiser

Bürgermeister  
Tel.: 07656/77-21  
E-Mail: buergermeister@schluchsee.de

### Stefan Roth

Hauptamt / Bauamt  
Tel.: 07656/77-23  
E-Mail: roth@schluchsee.de

### Nicola Schmidt

Hauptamt / Personalamt  
Tel.: 07656/77-23  
E-Mail: schmidt@schluchsee.de

### Martha Riesle

Assistenz des Bürgermeisters / Hauptamt  
Tel.: 07656/77-22  
E-Mail: riesle@schluchsee.de

### Stefanie Albiez

Hauptamt / Standesamt  
Tel.: 07656/77-34  
E-Mail: albiez@schluchsee.de

### Kevin Kubot

Kämmerei  
Tel.: 07656/77-25  
E-Mail: kubot@schluchsee.de

### Gabriele Wetter-Mayrock

Breitband / Grundbucheinsichtsstelle  
Tel.: 07656/77-58  
E-Mail: breitband@schluchsee.de

### Manuela König

Kurtaxe / Feuerwehr / Gemeindekasse  
Tel.: 07656/77-27  
E-Mail: koenig@schluchsee.de

### Vanessa Wassmer

Kurtaxe / Feuerwehr / Gemeindekasse  
Tel.: 07656/77-27  
E-Mail: wassmer@schluchsee.de

### Christine Bausch

Steueramt  
Tel.: 07656/77-36  
E-Mail: bausch@schluchsee.de

### Sabine Zolg

Steueramt  
Tel.: 07656/77-24  
E-Mail: zolg@schluchsee.de

### Theresa Schätzle

Rechnungsamt  
Tel.: 07656/77-25  
E-Mail: schaeztzle@schluchsee.de

### Franziska Zimmermann

Bürgerbüro, Standesamt  
Tel.: 07656/77-11  
E-Mail: zimmermann@schluchsee.de

### Claudia Isele

Bürgerbüro  
Tel.: 07656/77-20  
E-Mail: isele@schluchsee.de

### Brigitte Schacher

Bürgerbüro  
Tel.: 07656/77-20  
E-Mail: schacher@schluchsee.de

## Information zum turnusmäßigen Wasserzählerwechsel

In der Gemeinde Schluchsee werden ab sofort die Wasseruhren, welche aufgrund des Eichgesetzes getauscht werden müssen (Eichjahr 2020), gewechselt. Dieser Zählerwechsel ist kostenlos.

Der Mitarbeiter der Gemeinde nimmt zur Terminvereinbarung Kontakt mit den betroffenen Kunden auf. Er führt zum Zählerwechsel einen Ausweis mit sich. Bitte unterstützen Sie die Gemeinde Schluchsee beim Zählerwechsel und ermöglichen Sie mit Ihrer Hilfe einen reibungslosen und zügigen Ablauf.

Die Wasserzähleranlage sollte den technischen Regeln für die Trinkwasserinstallation entsprechen:

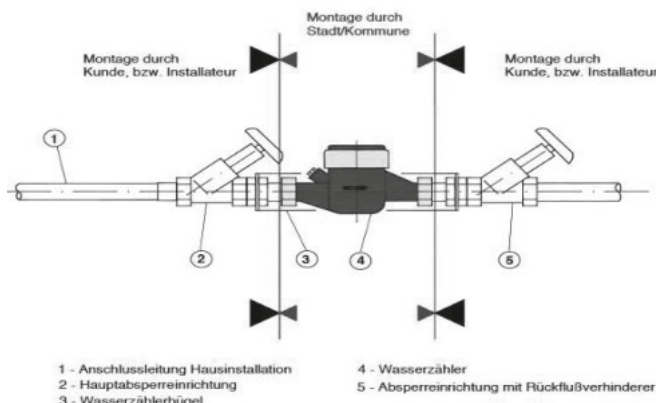

Wir bitten Sie, die Wasserzähleranlage zu überprüfen und gegebenenfalls durch Ihren Hausinstallateur erneuern zu lassen.

Für Rückfragen können Sie sich gerne an Frau Christine Bausch vom Rechnungsamt unter der Telefonnummer: 076 56 / 77-36 wenden.

Vielen Dank.

Gemeinde Schluchsee  
Rechnungsamt

## Verkehrsbeschränkungen

Aufgrund des **BARMER-Fun-Firmenlaufs** und des **Nordic Walkinglaufs am 09.05.2026** und des **39. Internationalen Schluchseelaufs am 10.05.2026** kann es an diesem Wochenende zu Verkehrsbeeinträchtigungen kommen.

Wir bitten um Verständnis und Beachtung!



Sperrungen BARMER Fun-Firmenlauf, Samstag 09.05.26 im Zeitraum 16 Uhr-17 Uhr





**Einladung**

zu der am **Dienstag, 12. Mai 2026 um 17.00 Uhr** stattfindenden öffentlichen Sitzung des Gemeinderates im Gemeindewald, Treffpunkt zur gemeinsamen Abfahrt in der oberen Tiefgarage Kurhaus Schluchsee oder direkt zum Waldbegang Kreisstraße Schönenbach, Abzweig Langfurchenweg

**Tagesordnung**

1. Gemeindewald Schluchsee; Beratung und Beschlussfassung über die Forsteinrichtungserneuerung 2026-2035
2. Bekanntgaben und Anfragen

Jürgen Kaiser  
Bürgermeister

**Bitte beachten Sie, dass zum 15.05.2026 nachfolgende Gebühren zur Zahlung fällig werden**

**Wasser- / Abwasserrate 2. Quartal 2026**

**Gewerbesteuer 2. Quartal 2026**

**Grundsteuer 2. Quartal 2026**

Bitte überweisen Sie die Beträge unter Angabe des Buchungszeichens so rechtzeitig, dass Ihre Einzahlung bis **spätestens 15.05.2026** gebucht werden kann. Verspätet eingegangene Zahlungen haben zur Folge, dass Mahngebühren und Säumniszuschläge festgesetzt werden. Sollten Sie am SEPA Lastschrift Verfahren teilnehmen sorgen Sie bitte dafür das Ihr Konto zum 15.05.2026 ausreichend gedeckt ist.

Oder nutzen Sie die Vorteile des Einzugsverfahrens durch unsere Gemeindekasse. Vordrucke sind bei der Gemeindekasse erhältlich oder können telefonisch (Tel.: 07656/77-27) oder per E-Mail (koenig@schluchsee.de) angefordert werden.



**MEDIATHEK**

**Öffnungszeiten:**

|                         |                   |
|-------------------------|-------------------|
| Dienstag und Donnerstag | 16.00 - 18.00 Uhr |
| Freitag                 | 11.00 - 13.00 Uhr |



**Einladung**

zu der am **Dienstag, 19. Mai 2026 um 18:00 Uhr** stattfindenden öffentlichen Sitzung des Gemeinderates im Raum Seeblick, Fischbacher Straße 7, 79859 Schluchsee.

**Tagesordnung**

1. Bekanntgabe der Beschlüsse aus der letzten nichtöffentlichen Gemeinderatssitzung
2. Frageviertelstunde für Einwohner
3. Verband Region Südlicher Oberrhein; Erneute (2.) Öffentlichkeitsbeteiligung im Rahmen der Teilfortschreibung „Windenergie“; Beratung und Beschlussfassung über eine gemeindliche Stellungnahme
4. Jagdgenossenschaft Schluchsee / Blasiwald / Eigenjagdbezirk Schönenbach
  - Bekanntgaben der Abschusspläne 2026/2027
  - Bekanntgabe der Rehwildvereinbarung
  - Bekanntgabe der Jahresrechnung für das Jagdjahr 2025/2026 Schluchsee und Blasiwald
5. Bestätigung der Wahl des Abteilungskommandanten der FFW Schluchsee  
Abt. Faulenfürst und dessen Stellvertreter
6. Beschaffung Einsatzstellenfunk
7. Bekanntgaben und Anfragen

Jürgen Kaiser  
Bürgermeister

**BREITBAND**



**Infobrief Nummer 117 v. 24.04.2026**

**Im Überblick:**

1. **Mittlerweile sind in Schluchsee mit allen Ortsteilen 749 Objekte schaltbar!**

**Weitere folgen..**

Die Arbeiten für diese 749 Objekte sind fertig gestellt, so dass diese vom Betreiber über Glasfaser versorgt werden können. Welche das sind, sehen Sie hier (Aktualisierung erfolgt jeweils gebündelt und ebenfalls in Kürze):

<https://www.gemeinde-schluchsee.de/rathaus/breitband>.

Alles Weitere lesen Sie bitte unter Punkt 4. und 5.

2. **Die Tiefbauarbeiten sind mit Ausnahme der Mängelbeseitigungen abgeschlossen.**
3. **Einblasarbeiten und Montage des Hausübergabepunktes (APL)**  
Die wenigen, restlichen Einblasarbeiten und Fehlerbehebungen finden aktuell und fortlaufend statt. Für diese Arbeiten ist die Fa. Netceed / STW Spleißtechnik West GmbH unser Auftragnehmer. Immer, wenn ein Zugang zum Objekt notwendig ist, vereinbaren die Monteure der Fa. STW bzw. deren Subunternehmer, die Fa. Spinaker, die Termine mit den Hauseigentümern direkt.
4. **Rechtzeitige Fertigstellung der Hausverkabelung Glasfaser**  
**Die Verlegung des gemeindeeigenen Glasfasernetzes endet mit dem Hausübergabepunkt (APL). Die hausin-**



terne Verkabelung ist Sache des Hauseigentümers und sollte idealerweise VOR der Meldung „Anschluss fertig und schaltbar“ erfolgt sein, so dass gewährleistet ist, dass die Fa. Stiegeler Sie ohne Verzögerung ans Netz nehmen kann.

Bitte informieren Sie sich über die Hausverkabelung unter <https://stiegeler.com/hilfe-service/hausverkabelung/> oder sprechen Sie mit einem für Glasfaser zertifizierten Elektrobetrieb. In unserer Nähe ist das die Fa. Elektro-Kälte-Technik Rudigier, Schluchsee, die Fa. Rudolf Temesberger, Bonndorf und die Fa. Kaiser, Häusern. Weitere Betriebe sind auch unter o.g. link zu finden.

Gerne empfehlen wir Ihnen ergänzend folgende Publikation des Gigabüros des Bundes, Sie können sie unter <https://gigabitbuero.de/publikation/so-kommt-die-glasfaser-zu-ihnen-nach-hause/> als pdf downloaden.

5. **Glasfaser Netzinbetriebnahme – Vertrag mit Netzbetreiber**  
 Die Fa. Stiegeler ist der über eine EU-Ausschreibung definierte Netzbetreiber für das Glasfasernetz der Gemeinde Schluchsee. Voraussetzung für Sie, das Glasfasernetz nutzen zu können, ist, dass neben Ihrer Hausverkabelung auch seitens der Gemeinde alle physischen Voraussetzungen geschaffen wurden, dass Ihr Anschluss in Betrieb gehen kann. Dieser Status „Anschluss fertig und schaltbar“ wird automatisiert seitens der Gemeinde an die Fa. Stiegeler übermittelt.

Welche Anschlüsse „fertig und schaltbar“ sind, ist als pdf Datei auf unserer Homepage unter: <https://www.gemeinde-schluchsee.de/rathaus/breitband> hinterlegt.

Diese Karte wird sukzessive aktualisiert. Alternativ können Sie auch persönlich beim Team Breitband nachfragen (07656/77-58 oder [breitband@schluchsee.de](mailto:breitband@schluchsee.de)).

Bürger, die bereits einen Vertrag mit der Fa. Stiegeler geschlossen haben, können parallel zu unserer automatisierten Meldung die Fa. Stiegeler bezüglich der Umstellung kontaktieren.

Alle anderen Bürger, deren Anschluss schaltbar ist und die noch keinen Vertrag mit der Fa. Stiegeler haben,

- kontaktieren bitte direkt die Fa. Stiegeler über das Kontaktformular auf der Internetseite <https://stiegeler.com/kontakt/> (die früheren Emailadressen [info@stiegeler.de](mailto:info@stiegeler.de) oder [service@stiegeler.de](mailto:service@stiegeler.de) sind nicht mehr operativ) oder
- Sie rufen unter 07673 88899-24 an.

Welche Tarife für Ihre Adresse verfügbar sind sowie Informationen zum Vertragsabschluss finden Sie unter: <https://stiegeler.com/verfuegbarkeit-pruefen/>.

Alternativ zur direkten Kontaktaufnahme zur Fa. Stiegeler, können Sie auch über einen persönlichen Kontakt Ihren Vertragsabschluss tätigen bei:

- Infopoint Petra Kaiser, Martinstraße 5, 79848 Bonndorf, Telefon 07703/76 07, Email: [petra.kaiser@bonndorf.de](mailto:petra.kaiser@bonndorf.de) oder
- Telefon-Shop Rudolf Temesberger, Christian-Dunker-Straße 22, 79848 Bonndorf, Telefon 07703/920070, Email: [temesberger@t-online.de](mailto:temesberger@t-online.de)

#### WICHTIG:

#### Kündigen Sie Ihren Festnetzanschluss nicht selbst!

Die Kündigung und Rufnummernmitnahme Ihres Festnetzanschlusses kann ganz einfach bei Vertragsabschluss durch die Fa. Stiegeler IT veranlasst werden.

Viel Spaß mit dem High Speed Internet!

Ihr Team Breitband Schluchsee

## FREIWILLIGE FEUERWEHR



**Dienstag, 19. Mai 2026**

19:00 Feuerwehrprobe, THL 3

**Dienstag, 2. Juni 2026**

19:00 Feuerwehrprobe, Wasserrettung

## AQUA FUN



**Öffnung am 23.05.2026**

**Vorverkauf an der Freibadkasse**

**16.05.2026 10.00 - 15.00 Uhr**

**17.05.2026 10.00 - 14.00 Uhr**

|                       |                                    |                 |
|-----------------------|------------------------------------|-----------------|
| <b>Saisonkarten</b>   | <b>Personen ab 16 Jahren</b>       | <b>70,00 €</b>  |
|                       | <b>Personen ab 6 bis 15 Jahren</b> | <b>40,00 €</b>  |
| <b>Familienkarten</b> |                                    | <b>110,00 €</b> |

Familienjahreskarten gelten für Eltern einschl. im Haushalt lebender Kinder bis zum 15. Jahre und der im Haushalt lebenden Kinder von 16 bis 21 Jahre ohne eigenes Einkommen; mindestens ein berechtigtes Kind muss durch die Familienkarte erfasst sein. Alle Personen müssen beim Kauf anwesend sein.

Saisonkarten sind nicht übertragbar.

Pfand für Saisonkarten: 3,00 €

## ORTSVERWALTUNG BLASIWALD



### Einladung

zu einer öffentlichen Sitzung des Ortschaftsrates  
**am Donnerstag, den 07.05.2026 um 19.30 Uhr**  
 im ehemaligen Rathaus in Blasiwald

#### Tagesordnung Öffentlicher Teil:

1. Frageviertelstunde für Einwohner
2. Planung von Stromkabelverlegung in das Erdreich im Bereich Blasiwald - Winterseite / Weiterführung Blasiwald-Althütte
3. Mängelbeseitigung vom Breitbandausbau im Straßbereich durch die Firma Staller
4. Bootssteg (Angler) an der Staumauer - Anlegeplätze für Einheimische
5. Bekanntgaben und Verschiedenes

Die Einwohnerschaft ist zur Sitzung herzlich eingeladen

**Mit freundlichen Grüßen**

**Christoph Kaiser**  
 Ortsvorsteher

## ORTSVERWALTUNG SCHÖNENBACH



### HALLENBAD SCHÖNENBACH



#### Öffnungszeiten Hallenbad Schönenbach

Dienstag-Freitag 18:00 bis 21:00 Uhr  
 Dienstags aqua fit: 18:30 Uhr-19:15 Uhr und 19:45 Uhr-20:30 Uhr  
 Samstag 15:00 bis 18:00 Uhr  
 Sonntag: geschlossen  
 Montag: geschlossen

#### Sauna:

Dienstag-Freitag 18:00 bis 21:00 Uhr  
 Samstag 15:00 bis 18:00 Uhr  
 nur nach Anmeldung  
 Außerhalb der Öffnungszeiten werden zusätzlich Kinder-Schwimmkurse und Aquafit-Gymnastik angeboten

**Das Hallenbad und die Sauna sind am Donnerstag, 14.05. (Christi Himmelfahrt) geschlossen!**

#### Preise

Erwachsene 3,50 € Zehnerkarte 28,00 €  
 Jugendliche (6-15 Jahre) 2,00 € Zehnerkarte 16,00 €  
 Sauna Einzelkarte 9,50 €  
 Zehnerkarte 85,00 €  
 Der Eintritt mit der Hochschwarzwaldcard ist frei

#### Standort:

Rathaus Schönenbach Südseite Weiherstr. 4  
 Badezeit: unbegrenzt  
 Schwimmbecken: 6x12 Meter  
 Wassertiefe: 1,35 Meter  
 Temperatur: 29°C

**Information: 07747-511, das Telefon ist nur während der Öffnungszeiten besetzt**

## KIRCHLICHE MITTEILUNGEN

### RÖM.-KATH. KIRCHENGEMEINDE HOCHSCHWARZWALD



#### Gottesdienste und Veranstaltungen

Schluchsee | Blasiwald | Faulenfürst  
 Fischbach | Schönenbach  
 Katholisches Pfarrbüro Schluchsee  
 Öffnungszeiten:  
 Mittwoch und Freitag 09.00 - 11.00 Uhr  
 Tel.: 07656-240  
 E-Mail: schluchsee@kath-hochschwarzwald.de  
 Weitere Informationen: www.kath-hochschwarzwald.de

#### Donnerstag, 07.05.2026

18:30 Uhr Schönenbach, Eucharistiefeier (Nikolaus Ostrowitzki)

#### Samstag, 09.05.2026

10:00 Uhr Trauung von Lara Djakovac und Alexander Hauri (Nikolaus Ostrowitzki)  
 18:30 Uhr Eucharistiefeier (Klemens Armbruster) Gedenken für Erika und Ernst Wochner

#### Sonntag, 10.05.2026

17:45 Uhr Rosenkranz

#### Dienstag, 12.05.2026

10:30 Uhr Haus Wiesengrundpark, Wort-Gottes-Feier (Günther Hirt)

#### Mittwoch, 13.05.2026

17:30 -  
 18:15 Uhr Beichte (Nikolaus Ostrowitzki)  
 18:00 Uhr Ökumenisches Friedensgebet  
 18:30 Uhr Eucharistiefeier (Nikolaus Ostrowitzki) Gedenken für Augustine Hensel

#### Donnerstag, 14.05.2026 - Chirsti Himmelfahrt

18:30 Uhr Blasiwald St. Pantaleonskapelle, Eucharistiefeier (Johannes Kienzler)

#### Priesterweihe und Primiz von Markus Rombach

Fast eineinhalb Jahrzehnte lang hat Markus Rombach als Grund- und Hauptschullehrer Wissen an die Jugend vermittelt. Nun freut sich der 44-jährige darauf, dass er am 10. Mai, ab 14.30 Uhr von Erzbischof Stephan Burger im Freiburger Münster zum Priester geweiht wird. Besonders wichtig ist es dem Weihekandidaten, Menschen in den unterschiedlichen Lebenslagen zu begleiten.

Die Primiz (lateinisch primitiae = „Erstlingsfrüchte“, „erster Ertrag“) ist die erste heilige Messe, die ein neugeweihter Priester als Hauptzelebrant feiert. Diese Messe markiert den Beginn des priesterlichen Dienstes. Quelle: <https://www.herder.de/gd/lexikon/primiz/>

#### Termine:

Sonntag, 10. Mai 2026  
 14.30 Uhr Priesterweihe im Freiburger Münster  
 Der Gottesdienst wird im Internet auf [www.ebfr.de/livestream](http://www.ebfr.de/livestream) sowie auf [www.youtube.com/user/erzbistumfreiburg](http://www.youtube.com/user/erzbistumfreiburg) übertragen.

#### Freitag 15. Mai 2026

17.30 Uhr Wortgottesdienst für Familien mit Kindersegnung mit dem Neupriester Markus Rombach in der St. Nikolauskirche Lenzkirch  
 18.30 Uhr Lobpreisabend in der St. Nikolauskirche Lenzkirch  
 Lobpreis sind gesungene Gebete in Gemeinschaft, die mitreißen, verbinden und Freude an Gott le-

## BEHÖRDLICHE MITTEILUNGEN

### LANDRATSAMT BREISGAU-HOCHSCHWARZWALD



#### Kommunale Geschwindigkeitsmessungen durch den Landkreis

Folgende Geschwindigkeitsmessung wurde vom Landkreis durchgeführt:  
 Laseranlage

|                             |                   |
|-----------------------------|-------------------|
| Datum:                      | 07.04.2026        |
| Zul. Höchstgeschwindigkeit: | 50                |
| Messpunkt:                  | Freiburger Straße |
| Einsatzzeit:                | 8.05 – 9.20 Uhr   |
| Gemessene Fahrzeuge:        | 259               |
| Beanstandungen:             | 31                |
| Höchstgeschwindigkeit:      | 78                |

Eine differenzierte Aufschlüsselung der gemessenen Geschwindigkeiten ist aus technischen Gründen leider nicht möglich.

bendig werden lassen. Mitgestaltet wird er durch den Jugendgebetskreis Afire.

Sonntag, 17. Mai 2026

- 10.00 Uhr Feierlicher Primizgottesdienst in der St. Nikolauskirche Lenzkirch  
Anschließend ist die Gemeinde zum Stehempfang bei der Kirche recht herzlich eingeladen.
- 17.00 Uhr Feierliche Vesper mit Spendung des Einzelprimizsegens in der St. Nikolauskirche Lenzkirch

#### Primizspruch Markus Rombach

Habt Vertrauen, ich bin es; fürchtet euch nicht. (Mt 14,27)

#### Kontaktdienstgruppe

##### Herzliche Einladung

ab Mai besteht wieder die Möglichkeit sich über die Sommermonate am "BÄNKLE" auf dem Kirchplatz zu treffen. Damit starten wir wieder zu unseren kleinen Treffen "Zemme - kumme" immer **mittwochs** und **freitags** um **14.30 Uhr**  
Es ist jede/r herzlich willkommen ...

### EVANGELISCHE KIRCHENGEMEINDE LENZKIRCH-SCHLUCHSEE



#### Öffnungszeiten des Pfarrbüros in Lenzkirch:

Mittwochs von 8.30 bis 14 Uhr.  
Telefonische Erreichbarkeit der Sekretärin in Neustadt, Tel. 07651/200112:  
Montag 8-12 Uhr; Dienstag 8-12 Uhr und 15.30-17.30 Uhr.  
Donnerstag 8-11.30 Uhr

Mail: lenzkirch-schluchsee@kbz.ekiba.de  
Homepage: www.ev-kirche-lenzkirch.de

#### 7.5. – 17.5. Gottesdienste

- 9.5. 18.00 Vorabendgottesdienst zur Konfirmation mit Abendmahl in Lenzkirch. Herzliche Einladung an ALLE!!!!
- 10.5. 10.00 Konfirmation in Lenzkirch
- 17.5. 10.30 in Schluchsee, anschl. Kirchenkaffee.

#### Friedensgebet in Schluchsee

mittwochs, kath. Kirche **18.00 Uhr**

#### Am 10. Mai werden folgende Jugendliche (Schluchsee und Lenzkirch) in Lenzkirch konfirmiert:

Jasmin Mügge, Florian Leufke, Helena Leufke, Johanna Leufke, Finja Vent-Schmidt, Anastacia Coombes, Zoey Horstmann und Henri Wolber aus Lenzkirch. Ben-Joshua Otto aus Schluchsee

#### 14.5. Christi Himmelfahrt

Liebe Kinder – liebe Eltern, an **Christi Himmelfahrt** wollen wir uns wieder mit euch gemeinsam auf den Weg machen und an mehreren Stationen von Gott hören. Seid gespannt!

Wir treffen uns am **14.05.2025** um **9:30Uhr** an der ev. Kirche. Unsere kleine Wanderung wird in diesem Jahr bei der Sommerberggrillstelle enden. Dort werden wir ein Feuer entzünden, um mit euch zu grillen und gemeinsam bei Sonnenschein Zeit zu verbringen. (Bitte Grillgut und Getränke mitbringen)  
Bitte zieht feste Schuhe an!

#### Bei Regen fällt der Termin aus!

Wir freuen uns auf euch, das Kindergottesdienstteam Nadja Marder, Ulrike Rüdiger und Doris Klatte, Cornelia Rauffer und Petra König

### ADVENTGEMEINDE TITISEE-NEUSTADT

Bahnhofstr. 12  
79822 Titisee-Neustadt  
<https://adventgemeinde-titisee-neustadt.de/>

#### Samstag 9.30 Uhr: Bibelstudium:

**Das Thema April bis Juni: Im Glauben wachsen – Stürme des Lebens.** Der Glaube aber ist eine Wirklichkeit dessen, was man hofft, ein Überzeugt sein von Dingen, die man nicht sieht. (Hebr11,1)  
Weitere Infos: Gemeinde Neustadt: HOPE TV: Die Bibel das Leben; Bibelgespräch Seminar Bogenhofen über YouTube.

#### 10.30Uhr Gottesdienst, Predigt

Christlicher Glaube heute  
Gesprächsabende über kleine und große Themen des christlichen Glaubens und über Fragen die jeder mitbringen kann.  
Jeden Mittwoch 19:30 Uhr Hauskreis in Löffingen, Info 07654/8151

### FREIE EVANGELISCHE GEMEINDE TITISEE-NEUSTADT

Im Bildstöckle 8, 79822 Titisee-Neustadt  
Pastor: Matthias Dobutowitsch, Tel. 07651 2753  
fegtn@gmx.de · www.feg-tn.de

Herzliche Einladung zu unseren Gottesdiensten, jeden Sonntag um 10.30 Uhr, auch schon gerne ab 10 Uhr zu Getränken an der Bar und Gemeinschaft.  
Aktuelle Infos und weitere Angebote für die ganze Familie finden Sie auf unserer Homepage.  
Gerne können Sie Anliegen an unser Gebetsteam weiterleiten. gebetsteam@feg-tn.de  
Ihre FeG Titisee-Neustadt

### CHRISTUSGEMEINDE HOCHSCHWARZWALD



Salzstraße 3, 79822 Neustadt  
[www.christusgemeinde-hochschwarzwald.de](http://www.christusgemeinde-hochschwarzwald.de)  
phone: 07654/8081759

Mitglied im Bund Freikirchlicher Pfingstgemeinden K.d.ö.R.  
**Wir laden Sie herzlich ein zu unseren Gottesdiensten in der Salzstraße 3, 79822 Titisee-Neustadt.**  
**Sie finden an folgenden Terminen statt:**

Sonntag 10.5. Gottesdienst um 10.15 Uhr

Sonntag 17.5. Gottesdienst um 10.15 Uhr

Sonntag 24.5. Gottesdienst um 10.15 Uhr

Samstag 30.5. Heilungs- und Segnungsabend um 18.00 Uhr

Sonntag 7.6. Gottesdienst um 10.15 Uhr

Sonntag 14.6. Gottesdienst um 10.15 Uhr

Sonntag 21.6. Gottesdienst um 10.15 Uhr

Samstag 27.6. Heilungs- und Segnungsabend um 18.00 Uhr

Wir freuen uns auf Sie

Pastor Markus Jerominski

**TOURIST-INFORMATION**



# WÄLDER *infos*

Aktuelles von der Hochschwarzwald Tourismus GmbH



**TOURIST-INFORMATION SCHLUCHSEE**

Kurhaus Schluchsee · Fischbacher Straße 7 · 79859 Schluchsee  
Tel.: +49 (0) 7652 1206-7350 · schluchsee@hochschwarzwald.de

**Öffnungszeiten:**

Mo-Fr: 9 - 17 Uhr · Sa/So/Feiertag: 9 - 12 Uhr



*Alle  
Veranstaltungen  
in der Region* →



Weitere Infos: [hochschwarzwald.de/veranstaltungen](https://hochschwarzwald.de/veranstaltungen)

**dienstags und donnerstags · 10:00 Uhr**

Spaßpark Hochschwarzwald, Schluchsee

**Geführte E-Bike Touren**

Erlebe die schönsten Touren und Trails rund um den Schluchsee.  
Kosten: 40 €. Anmeldung erforderlich unter +49 (0) 7676 18999.

**Freitag, 08.05.2026 · 10:00 Uhr**

Wassertretstelle Faulenfürst

**Waldbaden – eine Auszeit bei den Bäumen**

Bei Atemübungen und einer Baummeditation wird kraftspendende Lebensenergie aufgenommen. Kosten: 35 €. Anmeldung erforderlich unter +49 (0) 7656 9877955.

**Sonntag, 10.05.2026 · 10:00 Uhr**

Josefskapelle Faulenfürst

**Waldbaden für Kinder mit ihren Eltern**

Bei einer Geschichte unter freiem Himmel, werden die Kinder und Erwachsenen zum Bewegen und Entspannen eingeladen. Kosten: ab 5 €. Anmeldung erforderlich unter +49 (0) 7656 9877955.

**Sonntag, 10.05.2026 · 14:30 Uhr**

Restaurant Seestüble

**Tanztee im Seestüble**

Lust auf Musik, Tanz und gute Stimmung? Genieße einen gemütlichen Nachmittag in entspannter Atmosphäre.

**Montag, 11.05.2026 · 10:00 Uhr**

Wassertretstelle Faulenfürst

**Meditative Wanderung**

Entdecke die pure Natur bei einer geführten Wanderung!  
Kosten: 39 €. Anmeldung erforderlich unter +49 (0) 7656 9877955.



## 39. Int. Schluchseelauf

09. & 10. Mai 2026

Schluchseehalle

Erlebe den Schwarzwald von seiner schönsten Seite und genieße einen unvergesslichen Tag mit vielen spannenden Aktionen rund um das Lauf-Event. Der Schluchseelauf wird wieder – für die Läuferinnen und Läufer und alle, die vor Ort mit dabei sind – zu einem ganz besonderen Erlebnis!



## Bike Opening

09. & 10. Mai 2026, ab 9:30 Uhr

Spaßpark Hochschwarzwald, Schluchsee

Einheimische, Gäste und Radfans erleben Testbikes, kostenlose Workshops und geführte Touren für alle Levels, für alle Teilnehmer an Workshops und Tourenangeboten gibt es außerdem tolle Preise rund ums Rad zu gewinnen.



### Rotwild-Pirsch mit der Försterin

12. Mai 2026, 19:00 Uhr

Pirscht zu einer Beobachtungsstelle für Rotwild! Mit etwas Glück könnt ihr dort Wildtiere entdecken.

Anmeldung erforderlich unter:  
+49 (0) 7652 12060.

## VEREINSMITTEILUNGEN

### MUSIKVEREIN TRACHTENKAPELLE SCHLUCHSEE



#### Proben im Mai:

11.05.; 18.05.26

#### Rückblick Erstkommunion in Schluchsee:

Bei strahlendem Sonnenschein haben wir die Kommunionkinder feierlich musikalisch in die Kirche begleitet. Nach dem Gottesdienst gaben wir noch ein kleines Platzkonzert.



Herzlichen Dank für Eure Spende!

#### Unser nächster Termin:

- 18.05.26 / 19:30 Uhr  
 Abendkonzert auf dem Kirchplatz



Freuen Sie sich auf unser erstes Abendkonzert in diesem Jahr, bei hoffentlich fröhlich sommerlichen Temperaturen auf dem Kirchplatz im Ortszentrum.

#### Weitere Termine im Mai

- 24.05.26 / Staumauerfest  
 - 31.05.26 / Geburtstagsfeier

Für die Trachtenkapelle Schluchsee - Blasiwald  
 gez. Marianne Kohls

## SPORTVEREIN SCHLUCHSEE



### Ergebnisse der E1 vom 02.05.26 in St Märgen

#### **4. Turnier, 4. Turniersieg**

Wir hatten mit St. Märgen und Riedböhringen starke Gegner, konnten uns aber mit der gleichen Punktzahl knapp an die Spitze setzen.

Auf dem Großfeld blieben wir ungeschlagen – unsere Herausforderungen kennen wir weiterhin vom Funinofeld, das uns zum Glück ab nächster Saison erspart bleibt.

Tolle Leistung von allen, auch wenn der eine oder andere heute noch etwas verschlafen wirkte. Weiter so!

**Torschützen: 4 x Florian, 3 x Julian, 2 x Jannis, je 1 x Anton und Nick.**

Für die SG haben gespielt: Jonas Eisele, Fabian Kaiser, Johanna Scheil, Jannis Gut, Alexander Strassburg, Anton Schmidt, Florian Höftmann, Lennox Bizenberger, Julian Liebner.

Nächster Spieltag E1 und E2 kommenden Freitag 8.5.26 in Schluchsee.

Beginn: 17:30 Uhr E2 und 19:00 Uhr E1.

Die Kinder freuen sich auf viele Fans! Für Essen und Getränke ist gesorgt – schaut vorbei und feuert sie an!

#### Save the Date

Unsere **C-Jugend (SG aus Lenzkirch-Schluchsee-Feldberg-Saig)** steht im **Bezirkspokalfinale!**

- **Do 14.05.26 (Vatertag)**

- **12:30 Uhr**

- **Jahnstadion in Neustadt!**

Gegner: **SG Löffingen**

Unsere Jungs haben sich bis ins Finale gekämpft – kommt vorbei und feuert sie auf dem Weg zum Titel an!

#### Herren

Samstag, 02.05.26

FC Reiselfingen - SG Schluchsee / Feldberg 2 : 1

(Tor: Malte Steiert)

SG Schluchsee / Feldberg 2 spielfrei

#### B-Junioren

Samstag, 02.05.26

SG Riedböhringen - SG Schluchsee 1 : 6

(Tore: 3 x Jano Urban, 3 x David Sen)

#### C-Junioren

Samstag, 02.05.26

SG Lenzkirch - SG Weilersbach Absetzung

SG Hölzlebrück 2 - SG Lenzkirch 2 0 : 1

#### Nächste Spiele:

##### Herren

Sonntag, 10.05.26

SG Schluchsee / Feldberg – SG Oberbaldingen/Öfingen um 15.15 Uhr in Schluchsee

##### A-Junioren

Freitag, 08.05.26

SG Lenzkirch - SG Triberg um 19.30 Uhr in Lenzkirch

##### C-Junioren

Samstag, 09.05.26

SG Ostbaar - SG Lenzkirch um 12 Uhr in Bad Dürrheim

Freitag, 08.05.26

SG Lenzkirch 2 - SG Ostbaar 2 um 18 Uhr in Lenzkirch

Quelle: Fussball.de

**NARRENZUNFT  
SCHLUCHSEEGLUNKI 1962 E.V.**



**NACHRUF**

Die Narrenzunft Schluchsee Glunki 1962 e.V. trauert um sein Ehrennarrenrat

**Herrn Fritz Booz**

Mit Fritz verlieren wir nicht nur ein langjähriges Mitglied,  
sondern einen Menschen, der unsere Zunft über viele Jahre hinweg mit Herz, Verlässlichkeit  
und großem  
Engagement geprägt hat.

Fritz war bis zuletzt mit voller Überzeugung ein Teil unserer Narrenzunft.  
Seine närrische Art, seine Hilfsbereitschaft, sein Wesen und seine Treue werden uns allen  
sehr fehlen.

Wir werden ihm stets ein ehrendes Andenken bewahren.  
Seiner Familie gilt unser aufrichtiges Beileid.

**Narrenzunft Schluchsee Glunki 1962 e.V.  
Die Vorstandschaft**

Foto: Narrenzunft Schluchsee Glunki 1962 e.V.

Foto: Narrenzunft Schluchsee Glunki 1962 e.V.



**SKICLUB SCHLUCHSEE E.V.**



**Einladung zur Jugendversammlung des Skiclubs Schluchsee e.V.**

am Freitag, 22.05.2026 um 18:30 Uhr im Hotel Sternen in Schluchsee. Hiermit laden wir alle jugendlichen Mitglieder\*innen mit ihren Eltern zur Jugendversammlung herzlich ein.

Tagesordnung:

1. Begrüßung
2. Bericht der Jugendleitung und der Trainerinnen
3. Bericht der Kassenwartin
4. Wünsche und Anträge
5. Bilder vom Trainingslager und der letzten Saison

**Einladung zur Jahreshauptversammlung des Skiclubs Schluchsee e.V.**

am Freitag, 22.05.2026 um 20:00 Uhr im Hotel Sternen in Schluchsee. Hiermit laden wir alle Mitglieder\*innen, Vorstandmitglieder\*innen der örtlichen Vereine, sowie Freunde des Skisports zu unserer Jahreshauptversammlung herzlich ein.

Tagesordnung:

1. Begrüßung
2. Totenehrung
3. Bericht der Schriftführerin
4. Bericht der Trainerinnen
5. Bericht der Kassenwartin und der Kassenprüfer
6. Entlastung der Kassenwartin und der Gesamt-Vorstandschaft
7. Ehrungen
8. Wünsche und Anträge

Anträge von Mitgliedern zur Tagesordnung können nur berücksichtigt werden, wenn sie mindestens eine Woche vor der Versammlung schriftlich bei einem der 3 Vorsitzenden eingereicht werden.

Wir freuen uns über Ihr Kommen.  
gez.  
Jessica Tschirner  
Schriftführerin

**SPORTSCHÜTZENVEREIN  
SCHLUCHSEE E.V.**



Sportschützenverein Schluchsee e. V.

**Ranglistenturnier des Südbadischen Sportschützenverbandes in Tennenbronn**

Am vergangenen Wochenende hat das Ranglistenturnier des Südbadischen Sportschützenverbandes der Schüler bis Juniorenklasse in Tennenbronn stattgefunden.

Der SSV Schluchsee ist mit 5 Sportlern in den verschiedenen Klassen an den Start gegangen. An dem Turnier wurden jeweils zwei Wettkämpfe absolviert.

In der Schülerklasse in der Disziplin Luftpistole 20 Schuss, waren Norwin Isele und Arne Khan-Leonhard am Start. Arne konnte sich mit zwei sehr guten Wettkämpfen mit 181 Ringen und 179 Ringen souverän den ersten 1. Platz in der Schülerklasse sichern. Norwin hat ebenfalls einen guten ersten Wettkampf mit 156 Ringen gezeigt, im zweiten Wettkampf hat Norwin dann 127 Ringe erzielt und konnte sich damit den tollen 3. Platz sichern.

In der Jugendklasse in der Disziplin Luftpistole 40 Schuss, waren Felias Fehrenbach und Gariel Rombach für den SSV am Start. Leider musste Tobias Johe krankheitsbedingt den Wettkampf ausfallen lassen. Gabriel konnte mit 333 Ringen im ersten Wettkampf und mit 320 Ringen, eine gute Leistung abrufen und hat den guten 7. Platz erreicht. Felias hat in seinem ersten Wettkampf die 300 Ringe Marke knapp verfehlt und hat 293 Ringe erzielt, im zweiten Wettkampf lief es dann mit 313 Ringen ganz gut für Ihn, somit konnte Felias sich mit Platz 9. gut behaupten.

In der Juniorenklasse in der Disziplin Luftpistole 60 Schuss, ging Emilian Scheuble für den SSV an den Start. Emilian hatte in seinem ersten Wettkampf 509 Ringen und im zweiten Wettkampf 508 Ringe erzielt und hat sich einen tollen 2. Platz in der Juniorenklasse als jüngerer Jahrgang gesichert.

Der Sportschützenverein Schluchsee e. V. gratuliert seinen jugendlichen Sportlern zu den Top Platzierungen am Ranglisten-

turnier 2026.

in der Disziplin Luftpistole Schülerklasse:

- 1. Platz Arne Khan-Leonhard**  
**3. Platz Norwin Isele**

Luftpistole Jugendklasse:

- 7. Platz Gabriel Rombach**  
**9. Platz Felias Fehrenbach**

Juniorenklasse I&II:

- 3. Platz Emilian Scheuble**

### Herzlichen Glückwunsch zu den tollen Leistungen!

Für alle interessierten am Sportschießen findet immer freitags um 18.30 Uhr das Jugendtraining für Mädchen und Jungen statt. (Außer in den Schulferien und an Feiertagen) Das Erwachsenen Training startet um 20.00 Uhr.

Wo: Schützenhaus des SSV Schluchsee e. V, beim Faulenfürster Eck.



Foto: SSV Schluchsee

## SCHWARZWALDVEREIN SCHLUCHSEE



### Schwarzwaldverein Rückblick

Am 18.04.2026 fand die Aktion „Seeputzede“ statt. Viele fleißige Helfer haben die Landschaft rund um unseren schönen See und auch in den Ortsteilen von Müll befreit. Allen mitwirkenden Vereinen und Helfern an der Stelle noch mals vielen Dank.

### Am 01. Mai eröffneten wir offizielle unsere Wandersaison 2026

Unser Wanderwahr Oli Mayer führte uns von Wasenweiler durch Weinberge und das schöne Lillental nach Ihringen. Hier besuchten wir einen Maihock der Trachtentanzgruppe Ihringene ehe wir mit dem Zug die Heimreise antraten. Mit vielen schönen Erinnerungen und Ausblicken über das Rheintal und den Schwarzwald ließen wir dann den Abend in der Pizzeria „La Piazza“ ausklingen.



## SKICLUB BLASIWALD



### Generalversammlung - Bericht Teil 1

Am 02. Mai 2026 fand die Generalversammlung des Ski-Club Blasiwald e.V. statt. Patrick Schwarz konnte zahlreich Mitglieder, Vertreter:innen örtlicher Vereine sowie der Gemeinde begrüßen. Ebenfalls konnten die Ehrenmitglieder und Ehrenvorsitzenden begrüßt werden.

Im Mittelpunkt des Berichts von Schriftführer Magnus Kandler standen die sportlichen und gesellschaftlichen Höhepunkte des Vereinsjahres 2025/2026. Dazu zählte die Mitwirkung beim Triathlon, bei dem der Ski-Club den Auf- und Abbau sowie die Betreuung der Schwimmstrecke gemeinsam mit der DLRG übernahm und für die Bewirtung sorgte. Ein weiterer sportlicher Höhepunkt war der Regio Kinderlanglauf mit VR-Talentiade am Notschrei, bei dem vor allem der Spaß am Wintersport im Vordergrund stand. Ergänzend kamen Veranstaltungen wie das Staumauerfest, die Fackelwanderung und das traditionelle Scheibenschlagen dazu.

Die große Bedeutung der Jugendarbeit wurde in den Berichten der Sportwarte Felix Böhler (Skisprung) und Nadine Schwarz-Vogelbacher (Langlauf) deutlich. Besonders herausragend war die Leistung des Skispringers Jannis Gut, der die Gesamtwertung der SBW Kids Trophy gewann. Auch im Langlauf konnten mehrere Top-3-Platzierungen erzielt werden.

Im Rahmen der Neuwahlen kam es zu Veränderungen in der Vorstandschaft, wobei alle Positionen erfolgreich besetzt werden konnten. Patrick Schwarz wurde als erster Vorsitzender bestätigt. Neuer zweiter Vorsitzender ist Felix Böhler, während Magnus Kandler das Amt des Kassierers übernimmt. Nadine Schwarz-Vogelbacher wurde zur Schriftführerin gewählt und Daniel Rönz übernimmt den Sportwart Langlauf. Neu im Vorstand ist Tabea Dreher-Isele als Beisitzerin, gemeinsam mit Markus Wollenzien und Friedhelm Leber. Mattis Keller bleibt Jugendleiter, die Kassenprüfung übernehmen Henrik Schuler und Michel Rönz.

Die Versammlung zeigte einmal mehr die starke sportliche Basis und die erfolgreiche Nachwuchsarbeit des Vereins.



Die neu gewählte Vorstandschaft: Daniel Rönz, Patrick Schwarz, Mattis Keller, Nadine Schwarz-Vogelbacher, Felix Böhler, Magnus Kandler, Christian Morath (vnrl). Auf dem Bild fehlen die Beisitzer:innen: Friedhelm Leber, Markus Wollenzien und Tabea Dreher-Isele

Foto: Kandler

Die Generalversammlung des Ski-Club Blasiwald e.V. stand auch im Zeichen von Ehrungen und besonderen Verabschiedungen verdienter Vorstandsmitglieder.

Im Rahmen der Versammlung wurden zahlreiche Mitglieder für ihre langjährige Treue zum Verein ausgezeichnet. Eine herausragende Ehrung erhielt Hans Hom für beeindruckende 70 Jahre Mitgliedschaft. Für 60 Jahre Vereinszugehörigkeit wurden Claudia Winterhalder, Dietmar Schwarz, Rita Kessler, Angelika Bienek, Thomas Kaiser, Axel Eschbach und Gabi Spirkel geehrt. Auf 40 Jahre Vereinsmitgliedschaft blicken Karlheinz Kandler, Werner Ebner, Michael Wollenzien, Brigitte Schacher, Elke Rönz, Harald Rönz, Sebastian Rönz und Michel Rönz zurück. Für 25 Jahre wurden Florian Maier und Thomas Keilbach ausgezeichnet.

Ein besonderer Moment der Versammlung war die Verabschiedung von Silvia Kandler und Udo Booz aus der Vorstandschaft. Silvia Kandler war über beeindruckende 41 Jahre als Kassiererin tätig und führte die Vereinskasse stets zuverlässig und erfolgreich. Udo Booz engagierte sich seit 2001 zunächst als Schanzenwart und später als zweiter Vorsitzender. Darüber hinaus unterstützte er den Skiverband als Kampfrichter. Beide haben den Verein über Jahrzehnte hinweg maßgeblich geprägt und mit großem persönlichem Einsatz begleitet. Für ihr außergewöhnliches Engagement erhielten sie langanhaltenden Applaus und wurden mit einem Präsent in den „Vorstands-Ruhestand“ verabschiedet. Dem Vereinsleben werden sie weiterhin verbunden bleiben.

Die Ehrungen und Verabschiedungen machten deutlich, wie stark der Ski-Club Blasiwald vom langjährigen Engagement seiner Mitglieder getragen wird und welche tragende Säule der Verein in der Gesamtgemeinde Schluchsee einnimmt.



Die ausscheidenden Vorstandsmitglieder Silvia Kandler und Udo Booz, mit den beiden Vorsitzenden Patrick Schwarz (links) und Felix Böhler (rechts).

Foto: Kandler



Die geehrten Vereinsmitglieder:innen mit den beiden Vorsitzenden Patrick Schwarz (ganz links) und Felix Böhler (zweiter von rechts).

Foto: Kandler

## Vorankündigung Staumauerfest, Pfingstsonntag 24. Mai 2026

Der Ski-Club Blasiwald e.V. lädt alle Mitglieder:innen, Gäste, Freunde des Skisports und alle Einheimischen wieder zu seinem traditionellen Staumauerfest am Pfingstsonntag an die Staumauer in Blasiwald ein.

Festbeginn ist um 11:00 Uhr.

Morgens unterhält Sie die Spielgemeinschaft der beiden Musikvereine Blasiwald und Schluchsee mit traditionellen und modernen Klängen.

Am Nachmittag unterhalten Sie die Fidelen Breisgauer und sorgen mit ihrer Musik für beste Unterhaltung.

Egal ob nur zur Vesper-Pause während einer Wanderung um den Schluchsee oder ob zu einem Tagesausflug, für das leibliche Wohl ist gesorgt.

Wir bewirten Sie mit klassischen Spezialitäten vom Grill. Zudem gibt es eine große Auswahl an Kuchen und Torten. Für das leibliche Wohl ist damit bestens gesorgt. Kuchenspenden werden dankend entgegen genommen.

Wir freuen uns auf zahlreiche Gäste bei hoffentlich bestem Pfingstwetter.

gezeichnet: Magnus Kandler

## LANDFRAUEN FAULENFÜRST-BALZHAUSEN



### Maibaumstellen \*DANKESCHÖN\*

Liebe Faulenfürster!

Vielen herzlichen Dank an alle, die beim diesjährigen Maibaumstellen tatkräftig mit angepackt haben - sei es beim Organisieren, Kränzeln, Aufstellen, Grillen, Aufräumen, mit Salatspenden oder Fingerfood. Ohne euch wäre der Abend nur halb so schön gewesen!

Wir freuen uns auf's nächste Jahr!

Für die Landfrauen und für die freiwillige Feuerwehr Carolin und Benjamin



### Fit-Mix zum Feierabend: Präventive Gymnastik und gute Laune

**Wann:** ab 07.05.2026 immer donnerstags, jeweils 18:00 – 19:00 Uhr, 5 Termine

**Wo:** Haus des Gastes in Faulenfürst

**Kursleitung:** Laura Lindner, Fitnesstrainerin

**Kursinhalt:** Bei Fit-Mix erwartest dich ein abwechslungsreiches Training in kleinen Gruppen, das richtig was bringt! Gemeinsam arbeiten wir an Kraft, Ausdauer und Beweglichkeit – mit Energie, guter Laune und jeder Menge Teamspirit. Egal ob Einsteiger oder Fortgeschrittene: Hier kommt jeder in Bewegung. Mach mit und spür den Fit-Mix-Effekt, dein Körper wird es lieben!

**Kosten:** Für Mitglieder der LandFrauen Faulenfürst-Balzhäusern insgesamt 17,50 €, für Nicht-Mitglieder insgesamt 22,50 € (Betrag wird mit Anmeldung, spätestens am ersten Kurstag fällig).

Mitzubringen sind Gymnastikmatte, Turnschuhe und Getränke.

**Anmeldung:** info@landfrauen-faulenfürst-balzhäusern.de oder telefonisch bei Carolin Mahler 07656-988503

Dieser Kurs wird im Auftrag des Bildungs- und Sozialwerks des LandFrauenverbandes Südbaden e. V. durchgeführt.



An diesem Abend dürft ihr euch inspirieren lassen was mit Aromatherapie und der Kraft reiner ätherischer Öle möglich ist.

Was euch erwartet?

- Verschiedene Themenbereiche bei denen ihr einfach mal
- fühlen, riechen und auch mal schmecken dürft was die Natur zu bieten hat.
- Für jeden Teilnehmer wird es auch ein kleines Goodie dazu geben.

Svenja & Melanie

- Wann: 19.Mai um 19:00 Uhr im HDG Faulenfürst (Vereinsraum)
- Anmeldungen bei Indra Eisele Tel: 07656/1457
- Kosten: Mitglieder - 7 €
- Nicht Mitglieder 10 €



### Maiandacht Faulenfürst

Am 20.05.2026 findet um 18:00 Uhr die Maiandacht in der Kapelle in Faulenfürst statt. Im Anschluss treffen wir uns zum gemütlichen Beisammensein im Vereinsraum.

## VERANSTALTUNGEN

VHS



### Neue Kurse im Mai

**Häkeln für Anfänger ab 7 Jahren** · Freitags, 16-18 Uhr, 3x, ab 08. Mai 2026, St.-Fridolin-Str. 17, Häusern

**Handywechsel vorbereiten bevor etwas schief geht** · Freitag, 29. Mai 2026, 14-17 Uhr, Rudolf-Eberle-Saal, Am Kurgarten 1, St. Blasien

**Fotos am Smartphone perfekt organisiert** · Montag, 01. Juni 2026, 14-17 Uhr, Rudolf-Eberle-Saal, Am Kurgarten 1, St. Blasien

**Artgerechte Beschäftigung für Hunde** · Montag, 08. Juni 2026, 18 bis 19.30 Uhr, Rudolf-Eberle-Saal, Am Kurgarten 1, St. Blasien

**Das Smartphone als Reisebegleiter** · Freitag, 12. Juni 2026, 14-17 Uhr, Vortragsraum Rathaus, Bernau

**Leben mit Demenz – Ein Vortrag für Angehörige und Interessierte** · Mittwoch, 17. Juni 2026, 18.30 bis 20.45 Uhr, Rudolf-Eberle-Saal, Am Kurgarten 1, St. Blasien

**Waldgeflüster** · Samstag, 20. Juni 2026, 10 bis 20 Uhr, Ibach

**Bilderreise Nepal: Der Tamang-Heritage-Trail** · Samstag, 20. Juni 2026, 19 bis 20.30 Uhr, Rudolf-Eberle-Saal, Am Kurgarten 1, St. Blasien

**Achtsamkeit mit Lamas und Alpakas** · Samstag, 25. Juli 2026, 10.30 bis 12 Uhr, Höchenschwand

**Achtsamkeit mit Lamas und Alpakas** · Samstag, 29. August 2026, 10.30 bis 12 Uhr, Höchenschwand

**Kontakt und Anmeldung:** VHS Raumschaft St. Blasien Stefanie Winkler 07672-414-46 vhs@stblasien.de

**Mehr Informationen und vollständiges Programm**  
[www.vhs-stblasien.de](http://www.vhs-stblasien.de)

## AUS DER NACHBARSCHAFT



### Wassermeister/in

### Fachkraft für

### Versorgungstechnik

ab sofort in Vollzeit

Wir suchen Sie (m/w/d)

Es ist uns wichtig, die Wasserversorgung und Wasserqualität der Gemeinde langfristig zu sichern. Eine fundierte Einarbeitung durch unseren erfahrenen Wassermeister ist gewährleistet.

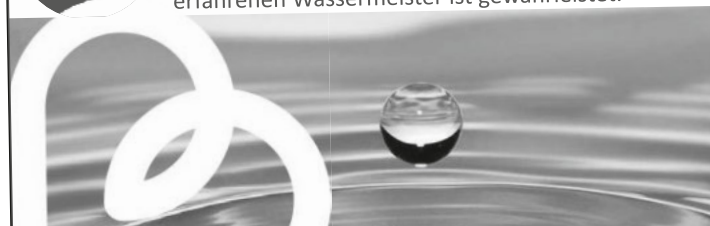

Für unsere Gemeinde... für unser Wasser...  
bewerben Sie sich bis spätestens 25.05.2026:

Gemeindeverwaltung Bernau im Schwarzwald  
Bürgermeister Alexander Schönemann  
Innerlehen, Rathausstraße 18 | 79872 Bernau im Schwarzwald  
buergermeister@bernau-schwarzwald.de  
Tel. 07675/1600-51 [gemeinde.bernau-schwarzwald.de](http://gemeinde.bernau-schwarzwald.de)



Kursprogramm März – August 2026  
(Hier Angebote von Mai – August 2026)

Kunstwerkstatt  
Programm März – August 2026  
WORKSHOPS, VERANSTALTUNG & FERIENANGEBOTE für  
Kinder und Jugendliche

**Workshops**

**Arial Silk - get up and fly - Tuchakrobatik und Neuer Tanz**

Termine: Sonntag, 10.05.2026 & 28.06.2026

10:30 – 12:30 Uhr 6 – 8 Jahre

13:00 – 15:00 Uhr 9 – 12 Jahre

15:30 – 17:30 Uhr 13 – 18 Jahre

Kursgebühr: 20,- € (inkl. Material); Kursleitung: Rica Lata Matthes & Maro Weil

**Gips ja gar nicht!! – Gips ja wohl!! ab 10 Jahre**

Termin: Sa., 9. & So., 10.05.2026 jeweils von 13:30 – 16:30 Uhr;

Kursgebühr: 54,- € (inkl. Material); Kursleitung: Lutz Hammelmann

**Die bunte Druckwerkstatt ab 8 Jahre**

Termin : Sa., 20.06.2026 13:30 – 15:30h Uhr & So., 21.06.2026

10 – 12 Uhr; Kursgebühr: 45,- € (inkl. Material); Kursleitung: Christiane Liedtke

**Veranstaltung**

**Pfingsten am Kolleg**

Termin : Sa., 23. & So., 24.05.2026 jeweils von 13:30 – 17 Uhr;

Kursleitung: Maria Kiefer, Emilie Santina Plewnia, Laila Sahrai

**Ferienangebote**

**Sommer-Kunst-Woche**

**Tuchakrobatik ab 9 Jahre**

Termin : Montag, 03.08. – Freitag, 07.08.2026; Kursgebühr:

125,- € (inkl. Material und Mittagessen); Kursleitung: Rica Lata Matthes & Maro Weil

**Theater und Improvisation ab 6 Jahre**

Termin : Montag, 03.08. – Freitag, 07.08.2026; Kursgebühr:

125,- € (inkl. Material und Mittagessen); Kursleitung: Olaf Creutzburg

**Die Magie der Schattenfiguren ab 9 Jahren**

Termin : Montag, 03.08. – Freitag, 07.08.2026; Kursgebühr:

125,- € (inkl. Material und Mittagessen); Kursleitung: Nanette Zimmermann

**Elemente in Bewegung – Mobile, Fahnen & Textilkunst ab 8 Jahre**

Termin : Montag, 03.08. – Freitag, 07.08.2026; Kursgebühr:

125,- € (inkl. Material und Mittagessen); Kursleitung: Annabel Pattullo

**Entdecke die Welt der kinetischen Kunst ab 8 Jahre**

Termin : Montag, 03.08. – Freitag, 07.08.2026; Kursgebühr:

125,- € (inkl. Material und Mittagessen); Kursleitung: Claus Schneiderit & Ryan Jenkins

**gebURTSTAG FEIERN IN DER KUNSTWERKSTATT! ab 6 Jahren**

Termin : nach Absprache am Nachmittag (mind. 4 Wochen im

Voraus); Dauer: 3 Stunden; Kursgebühr: 128 € (inkl. Material, Vorbereitung, Dozent/in); Maximal 8 Kinder inkl. Geburtstagskind

**Weitere Informationen zu den einzelnen Angeboten und Anmeldung über unsere Homepage** [www.kunstwerkstatt.info](http://www.kunstwerkstatt.info)

**Kunstwerkstatt am Kolleg St. Blasien für Kinder & Jugendliche**

Kolleg St. Blasien e.V. Fürstabt-Gerbert-Str. 14, 79837 St. Blasien

Laila Sahrai

Tel: 07672 / 27-238 Mobil: 01522 / 6957342 (Whats App)

Mail: [kunstwerkstatt@kolleg-st-blasien.de](mailto:kunstwerkstatt@kolleg-st-blasien.de)

[www.kunstwerkstatt.info](http://www.kunstwerkstatt.info)

Facebook: [kunstwerkstatt am Kolleg St. Blasien](https://www.facebook.com/kunstwerkstatt-am-kolleg-st-blasien)

Instagram: [@kunst\\_am\\_kolleg](https://www.instagram.com/kunst_am_kolleg)

**VERSCHIEDENES**



**PFINGST-FERIENPROGRAMM**



**Pfingstabenteuer im Zentrum Holzbau Schwarzwald - Ferienprogramm für Kinder von 7-11 Jahren**

- 26.05.-29.05.2026
- Täglich 8 - 16 Uhr
- Kinder: 7-11 Jahre
- Birkendorf
- 160 € (inkl. Verpflegung)

**Raus in die Natur und rein ins nächste Abenteuer!** In den Pfingstferien verbringen wir gemeinsam abwechslungsreiche Tage im Wald, auf der Wiese und in der freien Natur. Zusammen mit unseren Partnern (Forst BW, dem Biosphärengebiet, Sägewerk Braun, Schreinerei Gänswein) entdecken wir den Lebensraum Wald und den Werkstoff Holz aus ganz unterschiedlichen Perspektiven. Wir erkunden den Kugelwaldpfad, besuchen den Waldspielplatz und gehen auf Entdeckungstour durch Wald und Wiesen. Euch erwartet tierischer Besuch, mit einem ganz besonderen Abenteuer: Nach einem ersten Kennenlernen der Alpakas macht ihr euch in kleinen Gruppen mit flauschigen Begleitern auf eine spannende Entdeckungstour. Natürlich wird auch wieder gewerkelt und ausprobiert: Wir bauen, basteln und gestalten mit Holz und Naturmaterialien. Freut euch auf spannende Tage voller Abenteuer, Entdeckungen und unvergesslicher Erlebnisse.

**Natur erleben. Holz entdecken. Gemeinsam kreativ sein.**

Jetzt anmelden auf [www.zentrum-holzbau.de](http://www.zentrum-holzbau.de)



P.s.: Das Sommerferienprogramm ist auch schon verfügbar!

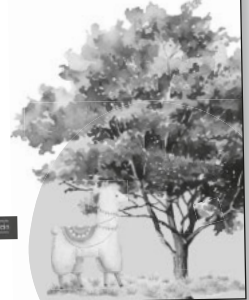

Förderverein für Energiesparen und Solarenergie – Nutzung e.V.  
o/o Paul Frener Am Kellenbuck 2, 79199 Kirchzarten  
Tel.: 07661/4951 [info@paul-frener.de](mailto:info@paul-frener.de)



**Spendenaufruf: Photovoltaik für Krankenhäuser in der Ukraine**

**Die Biohaus-Stiftung und die Greenpeace-Sektion Ukraine wollen in diesem Jahr mindestens weitere 12 Krankenhäuser mit Photovoltaik-Batteriesystemen ausstatten. Für ihre Kampagne „Solar für die Ukraine“ werben die Organisationen um Sach- und Geldspenden.**

**Der Förderverein für Energiesparen und Solarenergie-Nutzung e.V. in Kirchzarten ([info@paul-frener.de](mailto:info@paul-frener.de)) will sich bei der Spendenaktion beteiligen.**

**Dafür bitte wir um Spenden auf unser Konto:**

**DE16 6805 1004 0005 1606 27**

**Sparkasse Kirchzarten**

**Stichwort Ukraine**

**Die bis Ende 09/26 eingegangenen Geld-Spenden (Sachspenden bitte direkt mit der Biohaus-Stiftung klären), werden an die Biohaus-Stiftung überwiesen. Eine Spendenbescheinigung bekommen Sie direkt von uns**

**Weitere Informationen bekommen Sie von der Biohaus-Stiftung (Infos zu “Solar für die Ukraine” gibt es unter <https://biohaus-stiftung.org>)**

Förderverein für Energiesparen und Solarenergie-Nutzung e.V.  
[info@paul-frener.de](mailto:info@paul-frener.de) – T. 076614951

Baustellenfahrplan gültig vom 04.05.2026-31.08.2026 Sperrung Brücke B500 über B31 bei Titisee

# 7257 ★ (Seebrugg-) Schluchsee- Lenzkirch- Saig- Titisee- Neustadt (Schw)

Südbadenbus Fahrplan- und Tarifauskunft: KundenCenter Freiburg, Bismarckallee 1, 79098 Freiburg, ☎ 0761 7663 1773  
 E-Mail: freiburg.suedbadenbus@deutschebahn.com Fahrplanauskünfte im Internet unter www.dbregiobus-bawue.de oder www.efa-bw.de

in Fahrtrichtung Neustadt ist vor Titisee eine bis zu 5 min frühere Abfahrt erforderlich!

| Fahrnummer                         | Montag - Freitag |                 |                 |                 |                 |                 |                 |                 |                 |                 |                 |                 |                 |                 |                 |                 |                 |                 |                 |                 |                 |                 |
|------------------------------------|------------------|-----------------|-----------------|-----------------|-----------------|-----------------|-----------------|-----------------|-----------------|-----------------|-----------------|-----------------|-----------------|-----------------|-----------------|-----------------|-----------------|-----------------|-----------------|-----------------|-----------------|-----------------|
|                                    | 7257<br>8050001  | 7257<br>8050003 | 7257<br>8050005 | 7257<br>8050007 | 7257<br>8050009 | 7257<br>8050013 | 7257<br>8050017 | 7257<br>8050021 | 7257<br>8050023 | 7257<br>8050025 | 7257<br>8050027 | 7257<br>8050029 | 7257<br>8050031 | 7257<br>8050033 | 7257<br>8050037 | 7257<br>8050039 | 7257<br>8050041 | 7257<br>8050043 | 7257<br>8050049 | 7257<br>8050053 | 7257<br>8050057 | 7257<br>8050061 |
| Hinweise                           | S                | S               | S               |                 |                 |                 |                 | LS              |                 | S               | S               | S               | S               | S               | S               | S               | S               | S               | S               | S               | S               | S               |
| <b>Seebrugg Bahnhof</b>            |                  |                 |                 | 6 58            |                 |                 |                 |                 |                 |                 |                 |                 |                 | 12 25           |                 |                 |                 | 15 10           | 16 10           | 17 10           |                 |                 |
| Seebrugg Straßenkreuzung           |                  |                 |                 | 6 59            |                 |                 |                 |                 |                 |                 |                 |                 |                 | 12 26           |                 |                 |                 | 15 11           | 16 11           | 17 11           |                 |                 |
| Schluchsee Bahnhof                 |                  |                 | 7 00            |                 |                 |                 | 9 14            |                 |                 |                 |                 |                 |                 | 13 18           |                 | 14 14           | 15 14           | 16 14           | 17 14           |                 |                 |                 |
| Schluchsee Schule                  |                  |                 |                 |                 |                 |                 |                 |                 |                 |                 |                 |                 |                 | 12 29           | 13 20           |                 |                 |                 |                 |                 |                 |                 |
| Schluchsee Rathaus                 |                  |                 | 7 01            |                 |                 |                 | 9 15            |                 |                 |                 |                 |                 |                 | 12 30           | 13 21           |                 | 14 15           | 15 15           | 16 15           | 17 15           |                 |                 |
| Schluchsee Abzw. Vier Jahreszeiten |                  |                 | 7 02            |                 |                 |                 | 9 16            |                 |                 |                 |                 |                 |                 | 12 31           | 13 22           |                 | 14 16           | 15 16           | 16 16           | 17 16           |                 |                 |
| Fischbach Rotenhof                 |                  |                 | 7 04            | 7 05            |                 |                 | 9 18            |                 |                 |                 |                 |                 |                 | 12 33           | 13 26           |                 | 14 18           | 15 18           | 16 18           | 17 18           |                 |                 |
| Fischbach Reistenhofweg            |                  |                 | 7 05            | 7 06            |                 |                 | 9 19            |                 |                 |                 |                 |                 |                 | 12 34           | 13 27           |                 | 14 19           | 15 19           | 16 19           | 17 19           |                 |                 |
| Fischbach Gh Hirschen              |                  |                 | 7 06            | 7 07            |                 |                 | 9 20            |                 |                 |                 |                 |                 |                 | 12 35           | 13 28           |                 | 14 20           | 15 20           | 16 20           | 17 20           |                 |                 |
| Fischbacherhöhe                    |                  |                 | 7 07            | 7 08            |                 |                 | 9 21            |                 |                 |                 |                 |                 |                 | 12 36           | 13 31           |                 | 14 21           | 15 21           | 16 21           | 17 21           |                 |                 |
| Lenzkirch Cafe Ursee               |                  |                 | 7 12            |                 |                 |                 | 9 26            |                 |                 |                 |                 |                 |                 | 12 41           | 13 38           |                 | 14 26           | 15 26           | 16 26           | 17 26           |                 |                 |
| Lenzkirch Adler Post               |                  |                 | 7 13            | 7 13            |                 |                 | 9 27            |                 |                 |                 |                 |                 |                 | 12 42           | 13 39           |                 | 14 27           | 15 27           | 16 27           | 17 27           |                 |                 |
| Lenzkirch Brunnen                  |                  |                 |                 |                 |                 |                 |                 |                 |                 |                 |                 |                 |                 | 12 43           | 13 42           |                 |                 |                 |                 |                 |                 |                 |
| Lenzkirch Schule                   | ○                | 6 56            | 7 14            |                 |                 |                 |                 |                 | 10 50           |                 | 12 18           |                 | 12 42           |                 |                 |                 |                 |                 |                 |                 |                 |                 |
| <b>Lenzkirch Kurpark</b>           | ○                |                 |                 | 7 14            |                 |                 | 9 28            |                 |                 |                 |                 |                 |                 |                 |                 |                 | 14 28           | 15 28           | 16 28           | 17 28           |                 |                 |
| Lenzkirch Kurpark                  |                  |                 |                 |                 |                 |                 | 8 28            | 9 28            | 10 28           |                 | 11 28           |                 | 12 28           |                 |                 |                 | 13 28           | 14 28           | 15 28           | 16 28           | 17 28           | 18 28           |
| Lenzkirch Freibad                  |                  |                 |                 |                 |                 |                 | 8 30            | 9 30            | 10 30           |                 | 11 30           |                 | 12 30           |                 |                 |                 | 13 30           | 14 30           | 15 30           | 16 30           | 17 30           | 18 30           |
| Saig Schloß Urach                  |                  | 6 58            |                 |                 |                 |                 | 8 31            | 9 31            | 10 31           |                 | 11 31           |                 | 12 31           | 12 44           |                 |                 | 13 31           | 14 31           | 15 31           | 16 31           | 17 31           | 18 31           |
| Saig Mühlingen                     |                  | 7 00            |                 |                 |                 |                 | 8 33            | 9 33            | 10 33           |                 | 11 33           |                 | 12 33           | 12 46           |                 |                 | 13 33           | 14 33           | 15 33           | 16 33           | 17 33           | 18 33           |
| Saig Skifitt                       |                  | 7 02            |                 |                 |                 |                 | 8 35            | 9 35            | 10 35           |                 | 11 35           |                 | 12 35           | 12 48           |                 |                 | 13 35           | 14 35           | 15 35           | 16 35           | 17 35           | 18 35           |
| Saig Neubauernhof                  |                  | 7 03            |                 |                 |                 |                 | 8 36            | 9 36            | 10 36           |                 | 11 36           |                 | 12 36           | 12 49           |                 |                 | 13 36           | 14 36           | 15 36           | 16 36           | 17 36           | 18 36           |
| Saig Bärenhof                      |                  | 7 04            |                 |                 |                 |                 | 8 37            | 9 37            | 10 37           |                 | 11 37           |                 | 12 37           | 12 50           |                 |                 | 13 37           | 14 37           | 15 37           | 16 37           | 17 37           | 18 37           |
| Saig Ochsen                        |                  | 7 05            |                 |                 |                 |                 | 8 38            | 9 38            | 10 38           |                 | 11 38           |                 | 12 38           | 12 51           |                 |                 | 13 38           | 14 38           | 15 38           | 16 38           | 17 38           | 18 38           |
| Saig Bärenhof                      |                  |                 |                 |                 |                 |                 | 8 39            | 9 39            | 10 39           |                 | 11 39           |                 | 12 39           |                 |                 |                 | 13 39           | 14 39           | 15 39           | 16 39           | 17 39           | 18 39           |
| Saig Neubauernhof                  |                  |                 |                 |                 |                 |                 | 8 40            | 9 40            | 10 40           |                 | 11 40           |                 | 12 40           |                 |                 |                 | 13 40           | 14 40           | 15 40           | 16 40           | 17 40           | 18 40           |
| Saig Rotkreuz                      |                  |                 |                 |                 |                 |                 | 8 42            | 9 42            | 10 42           |                 | 11 42           |                 | 12 42           | 12 55           |                 |                 | 13 42           | 14 42           | 15 42           | 16 42           | 17 42           | 18 42           |
| Titisee BADEPARADIES Schwarzwald   |                  |                 |                 |                 |                 |                 | 8 52            | 9 52            | 10 52           |                 | 11 52           |                 | 12 52           |                 |                 |                 | 13 52           | 14 52           | 15 52           | 16 52           | 17 52           | 18 52           |
| <b>Titisee Bahnhof</b>             | ○                |                 |                 |                 |                 |                 | 8 58            | 9 58            | 10 58           |                 | 11 58           |                 | 12 58           |                 |                 |                 | 13 58           | 14 58           | 15 58           | 16 58           | 17 58           | 18 58           |
| Titisee Bahnhof                    | ○                | 6 00            |                 |                 | 8 00            |                 | 9 00            | 10 00           | 11 00           |                 | 12 00           |                 | 13 00           |                 |                 |                 | 14 00           | 15 00           | 16 00           | 17 00           | 18 00           | 19 00           |
| Titisee Action Forrest             | 6 01             |                 |                 |                 | 8 01            |                 | 9 01            | 10 01           | 11 01           |                 | 12 01           |                 | 13 01           |                 |                 |                 | 14 01           | 15 01           | 16 01           | 17 01           | 18 01           | 19 01           |
| Titisee BADEPARADIES Schwarzwald   | 6 03             |                 |                 |                 | 8 03            |                 | 9 03            | 10 03           | 11 03           |                 | 12 03           |                 | 13 03           |                 |                 |                 | 14 03           | 15 03           | 16 03           | 17 03           | 18 03           | 19 03           |
| Titisee Steurenthaler              | 6 04             |                 |                 |                 | 8 04            |                 | 9 04            | 10 04           | 11 04           |                 | 12 04           |                 | 13 04           |                 |                 |                 | 14 04           | 15 04           | 16 04           | 17 04           | 18 04           | 19 04           |
| Neubierhäusle                      | 6 06             |                 |                 |                 | 8 06            |                 | 9 06            | 10 06           | 11 06           |                 | 12 06           |                 | 13 06           |                 |                 |                 | 14 06           | 15 06           | 16 06           | 17 06           | 18 06           | 19 06           |
| NSS HELIOS Klinik                  | 6 08             |                 |                 |                 | 8 08            |                 | 9 08            | 10 08           | 11 08           |                 | 12 08           |                 | 13 08           |                 |                 |                 | 14 08           | 15 08           | 16 08           | 17 08           | 18 08           | 19 08           |
| Hölzlebruck Posthäusle             | 6 09             |                 |                 |                 | 8 09            |                 | 9 09            | 10 09           | 11 09           |                 | 12 09           |                 | 13 09           |                 |                 |                 | 14 09           | 15 09           | 16 09           | 17 09           | 18 09           | 19 09           |
| Hölzlebruck Birkenweg              | 6 10             |                 |                 |                 | 8 10            |                 | 9 10            | 10 10           | 11 10           |                 | 12 10           |                 | 13 10           |                 |                 |                 | 14 10           | 15 10           | 16 10           | 17 10           | 18 10           | 19 10           |
| Neustadt UNRUH-HAUS                | 6 11             |                 |                 |                 | 8 11            |                 | 9 11            | 10 11           | 11 11           |                 | 12 11           |                 | 13 11           |                 |                 |                 | 14 11           | 15 11           | 16 11           | 17 11           | 18 11           | 19 11           |
| Neustadt Bären                     | 6 14             |                 |                 |                 | 8 14            |                 | 9 14            | 10 14           | 11 14           |                 | 12 14           |                 | 13 14           |                 |                 |                 | 14 14           | 15 14           | 16 14           | 17 14           | 18 14           | 19 14           |
| <b>Neustadt Bahnhof</b>            | ○                | 6 18            |                 |                 | 8 18            |                 | 9 18            | 10 18           | 11 18           |                 | 12 18           |                 | 13 18           |                 |                 |                 | 14 18           | 15 18           | 16 18           | 17 18           | 18 18           | 19 18           |

| Fahrnummer                         | Samstag         |                 |                 |                 |                 |                 |                 |                 |                 |                 |                 |                 |                 |                 | Sonntag         |                 |                 |                 |                 |                 |                 |                 |                 |                 |  |  |  |  |
|------------------------------------|-----------------|-----------------|-----------------|-----------------|-----------------|-----------------|-----------------|-----------------|-----------------|-----------------|-----------------|-----------------|-----------------|-----------------|-----------------|-----------------|-----------------|-----------------|-----------------|-----------------|-----------------|-----------------|-----------------|-----------------|--|--|--|--|
|                                    | 7257<br>8050609 | 7257<br>8050611 | 7257<br>8050613 | 7257<br>8050621 | 7257<br>8050625 | 7257<br>8050629 | 7257<br>8050633 | 7257<br>8050637 | 7257<br>8050641 | 7257<br>8050645 | 7257<br>8050649 | 7257<br>8050653 | 7257<br>8050657 | 7257<br>8050713 | 7257<br>8050721 | 7257<br>8050725 | 7257<br>8050729 | 7257<br>8050733 | 7257<br>8050737 | 7257<br>8050741 | 7257<br>8050745 | 7257<br>8050749 | 7257<br>8050753 | 7257<br>8050757 |  |  |  |  |
| Hinweise                           |                 |                 |                 |                 |                 |                 |                 |                 |                 |                 |                 |                 |                 |                 |                 |                 |                 |                 |                 |                 |                 |                 |                 |                 |  |  |  |  |
| <b>Seebrugg Bahnhof</b>            | 8 10            |                 |                 | 10 10           | 11 10           |                 |                 | 13 10           | 14 10           | 15 10           | 16 10           |                 |                 |                 |                 |                 | 10 10           | 11 10           | 12 10           | 13 10           | 14 10           | 15 10           | 16 10           |                 |  |  |  |  |
| Seebrugg Straßenkreuzung           | 8 11            |                 |                 | 10 11           | 11 11           |                 |                 | 13 11           | 14 11           | 15 11           | 16 11           |                 |                 |                 |                 |                 | 10 11           | 11 11           | 12 11           | 13 11           | 14 11           | 15 11           | 16 11           |                 |  |  |  |  |
| Schluchsee Bahnhof                 | 8 14            |                 |                 | 10 14           | 11 14           | 12 18           |                 | 13 14           | 14 14           | 15 14           | 16 14           |                 |                 |                 |                 |                 | 10 14           | 11 14           | 12 14           | 13 14           | 14 14           | 15 14           | 16 14           |                 |  |  |  |  |
| Schluchsee Schule                  |                 |                 |                 |                 |                 |                 |                 |                 |                 |                 |                 |                 |                 |                 |                 |                 |                 |                 |                 |                 |                 |                 |                 |                 |  |  |  |  |
| Schluchsee Rathaus                 | 8 15            |                 |                 | 10 15           | 11 15           | 12 19           |                 | 13 15           | 14 15           | 15 15           | 16 15           |                 |                 |                 |                 |                 | 10 15           | 11 15           | 12 15           | 13 15           | 14 15           | 15 15           | 16 15           |                 |  |  |  |  |
| Schluchsee Abzw. Vier Jahreszeiten | 8 16            |                 |                 | 10 16           | 11 16           | 12 20           |                 | 13 16           | 14 16           | 15 16           | 16 16           |                 |                 |                 |                 |                 | 10 16           | 11 16           | 12 16           | 13 16           | 14 16           | 15 16           | 16 16           |                 |  |  |  |  |
| Fischbach Rotenhof                 | 8 18            |                 |                 | 10 18           | 11 18           | 12 22           |                 | 13 18           | 14 18           | 15 18           | 16 18           |                 |                 |                 |                 |                 | 10 18           | 11 18           | 12 18           | 13 18           | 14 18           | 15 18           | 16 18           |                 |  |  |  |  |
| Fischbach Reistenhofweg            | 8 19            |                 |                 | 10 19           | 11 19           | 12 23           |                 | 13 19           | 14 19           | 15 19           | 16 19           |                 |                 |                 |                 |                 | 10 19           | 11 19           | 12 19           | 13 19           | 14 19           | 15 19           | 16 19           |                 |  |  |  |  |
| Fischbach Gh Hirschen              | 8 20            |                 |                 | 10 20           | 11 20           | 12 24           |                 | 13 20           | 14 20           | 15 20           | 16 20           |                 |                 |                 |                 |                 | 10 20           | 11 20           | 12 20           | 13 20           | 14 20           | 15 20           | 16 20           |                 |  |  |  |  |
| Fischbacherhöhe                    | 8 21            |                 |                 | 10 21           | 11 21           | 12 25           |                 | 13 21           | 14 21           | 15 21           | 16 21           |                 |                 |                 |                 |                 | 10 21           | 11 21           | 12 21           | 13 21           | 14 21           | 15 21           | 16 21           |                 |  |  |  |  |
| Lenzkirch Cafe Ursee               | 8 26            |                 |                 | 10 26           | 11 26           | 12 30           |                 | 13 26           | 14 26           | 15 26           | 16 26           |                 |                 |                 |                 |                 | 10 26           | 11 26           | 12 26           | 13 26           | 14 26           | 15 26           | 16 26           |                 |  |  |  |  |
| Lenzkirch Adler Post               | 8 27            |                 |                 | 10 27           | 11 27           | 12 31           |                 | 13 27           | 14 27           | 15 27           | 16 27           |                 |                 |                 |                 |                 | 10 27           | 11 27           | 12 27           | 13 27           | 14 27           | 15 27           | 16 27           |                 |  |  |  |  |
| Lenzkirch Brunnen                  |                 |                 |                 |                 |                 |                 |                 |                 |                 |                 |                 |                 |                 |                 |                 |                 |                 |                 |                 |                 |                 |                 |                 |                 |  |  |  |  |
| Lenzkirch Schule                   |                 |                 |                 |                 |                 |                 |                 |                 |                 |                 |                 |                 |                 |                 |                 |                 |                 |                 |                 |                 |                 |                 |                 |                 |  |  |  |  |
| <b>Lenzkirch Kurpark</b>           | 8 28            |                 |                 | 10 28           | 11 28           | 12 32           |                 | 13 28           | 14 28           | 15 28           | 16 28           |                 |                 |                 |                 |                 | 10 28           | 11 28           | 12 28           | 13 28           | 14 28           | 15 28           | 16 28           |                 |  |  |  |  |
| Lenzkirch Kurpark                  | 8 28            |                 |                 | 10 28           | 11 28           | 12 32           |                 | 13 28           | 14 28           | 15 28           | 16 28           |                 | 17 28           | 18 28           |                 |                 | 10 28           | 11 28           | 12 28           | 13 28           | 14 28           | 15 28           | 16 28           |                 |  |  |  |  |
| Lenzkirch Freibad                  | 8 30            |                 |                 | 10 30           | 11 30           | 12 34           |                 | 13 30           | 14 30           | 15 30           | 16 30           |                 | 17 30           | 18 30           |                 |                 | 10 30           | 11 30           | 12 30           | 13 30           | 14 30           | 15 30           | 16 30           |                 |  |  |  |  |
| Saig Schloß Urach                  | 8 31            |                 |                 | 10 31           | 11 31           | 12 35           |                 | 13 31           | 14 31           | 15 31           | 16 31           |                 | 17 31           | 18 31           |                 |                 | 10 31           | 11 31           | 12 31           | 13 31           | 14 31           | 15 31           | 16 31           |                 |  |  |  |  |
| Saig Mühlingen                     | 8 33            |                 |                 | 10 33           | 11 33           | 12 37           |                 | 13 33           | 14 33           | 15 33           | 16 33           |                 | 17 33           | 18 33           |                 |                 | 10 33           | 11 33           | 12 33           | 13 33           | 14 33           | 15 33           | 16 33           |                 |  |  |  |  |
| Saig Skifitt                       | 8 35            |                 |                 | 10 35           | 11 35           | 12 39           |                 | 13 35           | 14 35           | 15 35           | 16 35           |                 | 17 35           | 18 35           |                 |                 | 10 35           | 11 35           | 12 35           | 13 35           | 14 35           | 15 35           | 16 35           |                 |  |  |  |  |
| Saig Neubauernhof                  | 8 36            |                 |                 | 10 36           | 11 36           | 12 40           |                 | 13 36           | 14 36           | 15 36           | 16 36           |                 | 17 36           | 18 36           |                 |                 | 10 36           | 11 36           | 12 36           | 13 36           | 14 36           | 15 36           | 16 36           |                 |  |  |  |  |
| Saig Bärenhof                      | 8 37            |                 |                 | 10 37           | 11 37           | 12              |                 |                 |                 |                 |                 |                 |                 |                 |                 |                 |                 |                 |                 |                 |                 |                 |                 |                 |  |  |  |  |

Baustellenfahrplan gültig vom 04.05.2026-31.08.2026 Sperrung Brücke B500 über B31 bei Titisee

# 7257 ★ Neustadt (Schw)- Titisee- Saig- Lenzkirch- Schluchsee (-Seebugg)



**Südbadenbus Fahrplan- und Tarifauskunft: KundenCenter Freiburg, Bismarckallee 1, 79098 Freiburg, ☎ 0761 7663 1773**  
**E-Mail: freiburg.suedbadenbus@deutschebahn.com Fahrplanauskünfte im Internet unter www.dbrigiobus-bawue.de oder www.efa-bw.de**

| Fahrnummer                         | Montag - Freitag |                 |                 |                 |                 |                 |                 |                 |                 |                 |                 |                 |                 |                 |                 |                 |                 |                 |                 |                 |                 |       |       |
|------------------------------------|------------------|-----------------|-----------------|-----------------|-----------------|-----------------|-----------------|-----------------|-----------------|-----------------|-----------------|-----------------|-----------------|-----------------|-----------------|-----------------|-----------------|-----------------|-----------------|-----------------|-----------------|-------|-------|
|                                    | 7257<br>8050002  | 7257<br>8050004 | 7257<br>8050008 | 7257<br>8050010 | 7257<br>8050011 | 7257<br>8050014 | 7257<br>8050012 | 7257<br>8050020 | 7257<br>8050024 | 7257<br>8050028 | 7257<br>8050030 | 7257<br>8050032 | 7257<br>8050036 | 7257<br>8050034 | 7257<br>8050040 | 7257<br>8050044 | 7257<br>8050048 | 7257<br>8050052 | 7257<br>8050056 | 7257<br>8050060 | 7257<br>8050064 |       |       |
| Hinweise                           | F                | S               | S               | S               | Ni475           | 475             | S               | S               | F               | LS              | S               | S               | S               | S               | S               | S               | S               | S               | S               | S               | S               |       |       |
| <b>Neustadt Bahnhof</b>            | 5 05             | 6 26            |                 | 6 26            | 7 38            |                 |                 | 8 38            | 9 38            | 9 38            |                 | 10 38           | 11 38           |                 | 12 38           |                 | 13 38           | 14 38           | 15 38           | 16 38           | 17 38           | 18 38 | 19 38 |
| Neustadt Adler Post                | 5 08             | 6 29            |                 | 6 29            | 7 41            |                 |                 | 8 41            | 9 41            | 9 41            |                 | 10 41           | 11 41           |                 | 12 41           |                 | 13 41           | 14 41           | 15 41           | 16 41           | 17 41           | 18 41 | 19 41 |
| Neustadt UNRUH-HAUS                | 5 10             | 6 31            |                 | 6 31            | 7 43            |                 |                 | 8 43            | 9 43            | 9 43            |                 | 10 43           | 11 43           |                 | 12 43           |                 | 13 43           | 14 43           | 15 43           | 16 43           | 17 43           | 18 43 | 19 43 |
| Hölzlebrück Birkenweg              | 5 11             | 6 32            |                 | 6 32            | 7 44            |                 |                 | 8 44            | 9 44            | 9 44            |                 | 10 44           | 11 44           |                 | 12 44           |                 | 13 44           | 14 44           | 15 44           | 16 44           | 17 44           | 18 44 | 19 44 |
| Hölzlebrück Posthäusle             | 5 12             | 6 33            |                 | 6 33            | 7 45            |                 |                 | 8 45            | 9 45            | 9 45            |                 | 10 45           | 11 45           |                 | 12 45           |                 | 13 45           | 14 45           | 15 45           | 16 45           | 17 45           | 18 45 | 19 45 |
| NSS HELIOS Klinik                  | 5 14             | 6 35            |                 | 6 35            | 7 47            |                 |                 | 8 47            | 9 47            | 9 47            |                 | 10 47           | 11 47           |                 | 12 47           |                 | 13 47           | 14 47           | 15 47           | 16 47           | 17 47           | 18 47 | 19 47 |
| Neubierhäusle                      | 5 16             | 6 37            |                 | 6 37            | 7 49            |                 |                 | 8 49            | 9 49            | 9 49            |                 | 10 49           | 11 49           |                 | 12 49           |                 | 13 49           | 14 49           | 15 49           | 16 49           | 17 49           | 18 49 | 19 49 |
| Titisee Steurenthaler              | 5 18             | 6 39            |                 | 6 39            | 7 51            |                 |                 | 8 51            | 9 51            | 9 51            |                 | 10 51           | 11 51           |                 | 12 51           |                 | 13 51           | 14 51           | 15 51           | 16 51           | 17 51           | 18 51 | 19 51 |
| Titisee BADEPARADIES Schwarzwald   | 5 20             | 6 41            |                 | 6 41            | 7 53            |                 |                 | 8 53            | 9 53            | 9 53            |                 | 10 53           | 11 53           |                 | 12 53           |                 | 13 53           | 14 53           | 15 53           | 16 53           | 17 53           | 18 53 | 19 53 |
| <b>Titisee Bahnhof</b>             | 5 24             | 6 45            |                 | 6 45            | 7 57            |                 |                 | 8 57            | 9 57            | 9 57            |                 | 10 57           | 11 57           |                 | 12 57           |                 | 13 57           | 14 57           | 15 57           | 16 57           | 17 57           | 18 57 | 19 57 |
| <b>Titisee Bahnhof</b>             | 6 48             |                 |                 |                 |                 |                 |                 | 9 00            | 10 00           | 10 00           |                 | 11 00           | 12 00           |                 | 13 00           |                 | 14 00           | 15 00           | 16 00           | 17 00           | 18 00           | 19 00 |       |
| Titisee Action Forest              | 6 49             |                 |                 |                 |                 |                 |                 | 9 01            | 10 01           | 10 01           |                 | 11 01           | 12 01           |                 | 13 01           |                 | 14 01           | 15 01           | 16 01           | 17 01           | 18 01           | 19 01 |       |
| Titisee BADEPARADIES Schwarzwald   | 6 51             |                 |                 |                 |                 |                 |                 | 9 03            | 10 03           | 10 03           |                 | 11 03           | 12 03           |                 | 13 03           |                 | 14 03           | 15 03           | 16 03           | 17 03           | 18 03           | 19 03 |       |
| Saig Rotkreuz                      | 6 57             |                 |                 |                 |                 |                 |                 | 9 09            | 10 09           | 10 09           |                 | 11 09           | 12 09           |                 | 13 09           |                 | 14 09           | 15 09           | 16 09           | 17 09           | 18 09           | 19 09 |       |
| Saig Holzmattenhof                 | 6 58             |                 |                 |                 |                 |                 |                 | 9 11            | 10 11           | 10 11           |                 | 11 11           | 12 11           |                 | 13 11           |                 | 14 11           | 15 11           | 16 11           | 17 11           | 18 11           | 19 11 |       |
| Saig Neubauernhof                  |                  |                 |                 |                 |                 |                 |                 | 9 12            | 10 12           | 10 12           |                 | 11 12           | 12 12           |                 | 13 12           |                 | 14 12           | 15 12           | 16 12           | 17 12           | 18 12           | 19 12 |       |
| Saig Bärenhof                      |                  |                 |                 |                 |                 |                 |                 | 9 13            | 10 13           | 10 13           |                 | 11 13           | 12 13           |                 | 13 13           |                 | 14 13           | 15 13           | 16 13           | 17 13           | 18 13           | 19 13 |       |
| Saig Ochsen                        |                  |                 |                 |                 |                 |                 |                 | 7 55            | 9 13            | 10 13           |                 | 10 59           | 11 13           |                 | 12 13           |                 | 13 13           | 14 13           | 15 13           | 16 13           | 17 13           | 18 13 | 19 13 |
| Saig Bärenhof                      |                  |                 |                 |                 |                 |                 |                 | 7 56            | 9 14            | 10 14           |                 | 11 00           | 11 14           |                 | 12 14           |                 | 13 14           | 14 14           | 15 14           | 16 14           | 17 14           | 18 14 | 19 14 |
| Saig Neubauernhof                  |                  |                 |                 |                 |                 |                 |                 | 7 57            | 9 15            | 10 15           |                 | 11 01           | 11 15           |                 | 12 15           |                 | 13 15           | 14 15           | 15 15           | 16 15           | 17 15           | 18 15 | 19 15 |
| Saig Skilift                       |                  |                 |                 |                 |                 |                 |                 | 8 00            | 9 18            | 10 18           |                 | 11 04           | 11 18           |                 | 12 18           |                 | 13 18           | 14 18           | 15 18           | 16 18           | 17 18           | 18 18 | 19 18 |
| Saig Mühlingen                     |                  |                 |                 |                 |                 |                 |                 | 8 01            | 9 19            | 10 19           |                 | 11 05           | 11 19           |                 | 12 19           |                 | 13 19           | 14 19           | 15 19           | 16 19           | 17 19           | 18 19 | 19 19 |
| Saig Schloß Urach                  |                  |                 |                 |                 |                 |                 |                 | 8 03            | 9 20            | 10 20           |                 | 11 07           | 11 20           |                 | 12 20           |                 | 13 20           | 14 20           | 15 20           | 16 20           | 17 20           | 18 20 | 19 20 |
| Lenzkirch Schule                   |                  |                 |                 |                 | 7 15            |                 |                 | 8 03            | 9 20            | 10 20           |                 | 11 07           | 11 20           |                 | 12 20           |                 | 13 20           | 14 20           | 15 20           | 16 20           | 17 20           | 18 20 | 19 20 |
| Lenzkirch Freibad                  |                  |                 |                 |                 | 7 11            |                 |                 | 8 03            | 9 22            | 10 22           |                 | 11 07           | 11 22           |                 | 12 22           |                 | 13 22           | 14 22           | 15 22           | 16 22           | 17 22           | 18 22 | 19 22 |
| <b>Lenzkirch Kurpark</b>           |                  |                 |                 |                 | 6 32            |                 |                 | 7 11            | 9 22            | 10 22           |                 | 11 07           | 11 22           |                 | 12 22           |                 | 13 22           | 14 22           | 15 22           | 16 22           | 17 22           | 18 22 | 19 22 |
| Lenzkirch Brunnen                  |                  |                 |                 |                 | 6 32            |                 |                 | 7 11            | 9 22            | 10 22           |                 | 11 07           | 11 22           |                 | 12 22           |                 | 13 22           | 14 22           | 15 22           | 16 22           | 17 22           | 18 22 | 19 22 |
| Lenzkirch Cafe Ursee               |                  |                 |                 |                 | 6 33            |                 |                 | 7 17            | 9 24            | 10 24           |                 | 11 09           | 11 24           |                 | 12 24           |                 | 13 24           | 14 24           | 15 24           | 16 24           | 17 24           | 18 24 | 19 24 |
| Fischbacherhöhe                    |                  |                 |                 |                 | 6 38            |                 |                 | 7 22            | 9 29            | 10 29           |                 | 11 14           | 11 29           |                 | 12 29           |                 | 13 29           | 14 29           | 15 29           | 16 29           | 17 29           | 18 29 | 19 29 |
| Fischbach Gh Hirschen              |                  |                 |                 |                 | 6 39            |                 |                 | 7 23            | 9 30            | 10 30           |                 | 11 15           | 11 30           |                 | 12 30           |                 | 13 30           | 14 30           | 15 30           | 16 30           | 17 30           | 18 30 | 19 30 |
| Fischbach Reistenhofweg            |                  |                 |                 |                 | 6 40            |                 |                 | 7 24            | 9 31            | 10 31           |                 | 11 16           | 11 31           |                 | 12 31           |                 | 13 31           | 14 31           | 15 31           | 16 31           | 17 31           | 18 31 | 19 31 |
| Fischbach Rotenhof                 |                  |                 |                 |                 | 6 41            |                 |                 | 7 25            | 9 32            | 10 32           |                 | 11 17           | 11 32           |                 | 12 32           |                 | 13 32           | 14 32           | 15 32           | 16 32           | 17 32           | 18 32 | 19 32 |
| Schluchsee Abzw. Vier Jahreszeiten |                  |                 |                 |                 | 6 43            |                 |                 | 7 27            | 9 34            | 10 34           |                 | 11 19           | 11 34           |                 | 12 34           |                 | 13 34           | 14 34           | 15 34           | 16 34           | 17 34           | 18 34 | 19 34 |
| Schluchsee Rathaus                 |                  |                 |                 |                 | 6 45            |                 |                 | 7 29            | 9 36            | 10 36           |                 | 11 21           | 11 36           |                 | 12 36           |                 | 13 36           | 14 36           | 15 36           | 16 36           | 17 36           | 18 36 | 19 36 |
| Schluchsee Schule                  |                  |                 |                 |                 | 7 31            |                 |                 | 8 03            | 9 38            | 10 38           |                 | 11 23           | 11 38           |                 | 12 38           |                 | 13 38           | 14 38           | 15 38           | 16 38           | 17 38           | 18 38 | 19 38 |
| Schluchsee Bahnhof                 |                  |                 |                 |                 | 7 31            |                 |                 | 8 03            | 9 38            | 10 38           |                 | 11 23           | 11 38           |                 | 12 38           |                 | 13 38           | 14 38           | 15 38           | 16 38           | 17 38           | 18 38 | 19 38 |
| Seebugg Straßenkreuzung            |                  |                 |                 |                 | 7 31            |                 |                 | 8 03            | 9 38            | 10 38           |                 | 11 23           | 11 38           |                 | 12 38           |                 | 13 38           | 14 38           | 15 38           | 16 38           | 17 38           | 18 38 | 19 38 |
| <b>Seebugg Bahnhof</b>             |                  |                 |                 |                 | 7 31            |                 |                 | 8 03            | 9 38            | 10 38           |                 | 11 23           | 11 38           |                 | 12 38           |                 | 13 38           | 14 38           | 15 38           | 16 38           | 17 38           | 18 38 | 19 38 |

| Fahrnummer                       | Montag - Freitag |                 |                 |                 |                 |                 |                 |                 |                 |                 | Samstag         |                 |                 |                 |                 | Sonntag         |                 |                 |                 |                 |                 |                 |                 |       |       |
|----------------------------------|------------------|-----------------|-----------------|-----------------|-----------------|-----------------|-----------------|-----------------|-----------------|-----------------|-----------------|-----------------|-----------------|-----------------|-----------------|-----------------|-----------------|-----------------|-----------------|-----------------|-----------------|-----------------|-----------------|-------|-------|
|                                  | 7257<br>8050068  | 7257<br>8050068 | 7257<br>8050068 | 7257<br>8050068 | 7257<br>8050068 | 7257<br>8050068 | 7257<br>8050068 | 7257<br>8050068 | 7257<br>8050068 | 7257<br>8050068 | 7257<br>8050068 | 7257<br>8050068 | 7257<br>8050068 | 7257<br>8050068 | 7257<br>8050068 | 7257<br>8050068 | 7257<br>8050068 | 7257<br>8050068 | 7257<br>8050068 | 7257<br>8050068 | 7257<br>8050068 | 7257<br>8050068 | 7257<br>8050068 |       |       |
| Hinweise                         |                  |                 |                 |                 |                 |                 |                 |                 |                 |                 |                 |                 |                 |                 |                 |                 |                 |                 |                 |                 |                 |                 |                 |       |       |
| <b>Neustadt Bahnhof</b>          | 20 38            |                 |                 | 7 38            | 8 38            |                 |                 | 9 38            | 10 38           | 11 38           | 12 38           | 13 38           | 14 38           | 15 38           | 16 38           | 17 38           | 18 38           | 19 38           | 20 38           | 8 38            | 9 38            | 10 38           | 11 38           | 12 38 | 13 38 |
| Neustadt Adler Post              | 20 41            |                 |                 | 7 41            | 8 41            |                 |                 | 9 41            | 10 41           | 11 41           | 12 41           | 13 41           | 14 41           | 15 41           | 16 41           | 17 41           | 18 41           | 19 41           | 20 41           | 8 41            | 9 41            | 10 41           | 11 41           | 12 41 | 13 41 |
| Neustadt UNRUH-HAUS              | 20 43            |                 |                 | 7 43            | 8 43            |                 |                 | 9 43            | 10 43           | 11 43           | 12 43           | 13 43           | 14 43           | 15 43           | 16 43           | 17 43           | 18 43           | 19 43           | 20 43           | 8 43            | 9 43            | 10 43           | 11 43           | 12 43 | 13 43 |
| Hölzlebrück Birkenweg            | 20 44            |                 |                 | 7 44            | 8 44            |                 |                 | 9 44            | 10 44           | 11 44           | 12 44           | 13 44           | 14 44           | 15 44           | 16 44           | 17 44           | 18 44           | 19 44           | 20 44           | 8 44            | 9 44            | 10 44           | 11 44           | 12 44 | 13 44 |
| Hölzlebrück Posthäusle           | 20 45            |                 |                 | 7 45            | 8 45            |                 |                 | 9 45            | 10 45           | 11 45           | 12 45           | 13 45           | 14 45           | 15 45           | 16 45           | 17 45           | 18 45           | 19 45           | 20 45           | 8 45            | 9 45            | 10 45           | 11 45           | 12 45 | 13 45 |
| NSS HELIOS Klinik                | 20 47            |                 |                 | 7 47            | 8 47            |                 |                 | 9 47            | 10 47           | 11 47           | 12 47           | 13 47           | 14 47           | 15 47           | 16 47           | 17 47           | 18 47           | 19 47           | 20 47           | 8 47            | 9 47            | 10 47           | 11 47           | 12 47 | 13 47 |
| Neubierhäusle                    | 20 49            |                 |                 | 7 49            | 8 49            |                 |                 | 9 49            | 10 49           | 11 49           | 12 49           | 13 49           | 14 49           | 15 49           | 16 49           | 17 49           | 18 49           | 19 49           | 20 49           | 8 49            | 9 49            | 10 49           | 11 49           | 12 49 | 13 49 |
| Titisee Steurenthaler            | 20 51            |                 |                 | 7 51            | 8 51            |                 |                 | 9 51            | 10 51           | 11 51           | 12 51           | 13 51           | 14 51           | 15 51           | 16 51           | 17 51           | 18 51           | 19 51           | 20 51           | 8 51            | 9 51            | 10 51           | 11 51           | 12 51 | 13 51 |
| Titisee BADEPARADIES Schwarzwald | 20 53            |                 |                 | 7 53            | 8 53            |                 |                 | 9 53            | 10 53           | 11 53           | 12 53           | 13 53           | 14 53           | 15 53           | 16 53           | 17 53           | 18 53           | 19 53           | 20 53           | 8 53            | 9 53            | 10 53           | 11 53           | 12 53 | 13 53 |
| <b>Titisee Bahnhof</b>           | 20 57            |                 |                 |                 |                 |                 |                 |                 |                 |                 |                 |                 |                 |                 |                 |                 |                 |                 |                 |                 |                 |                 |                 |       |       |



## AMBULANTER KINDERHOSPIZDIENST KUCKUCKSNEST E.V.

### Wenn eine Krankheit das Leben einer Familie bestimmt...

... dann kann eine Begleitung Entlastung bringen. Als ambulanter Kinderhospizdienst begleiten wir die Kinder in Familien, in denen...

- ... ein Kind schwer erkrankt ist
- ... ein Elternteil schwer krank ist
- ... ein Kind mit Behinderung lebt.

Gerne beantworten wir Ihre Fragen zu einer möglichen Begleitung, wir beraten Sie unverbindlich und Sie entscheiden, ob und wie wir für Sie da sein können.

Rufen Sie uns gerne an unter  
Tel. 0151 70171913

[www.kinderhospizdienst-kuckucksnest.de/unser-angebot/](http://www.kinderhospizdienst-kuckucksnest.de/unser-angebot/)



## LEBENSILFHE SÜDSCHWARZWALD E.V.



### Wege gestalten. Gemeinsam.

**Verwaltung und Geschäftsstelle**  
**Scheuerlenstraße 7**  
**79822 Titisee-Neustadt**

Johanna Fehrenbach  
07651 93 626 0

[j.fehrenbach@lebenshilfe-ssw.de](mailto:j.fehrenbach@lebenshilfe-ssw.de)

**Gruppenangebote Hochschwarzwald**  
**Persönliche Angebote Hochschwarzwald**

Simon Löffler

07651 93 626 11

[s.loeffler@lebenshilfe-ssw.de](mailto:s.loeffler@lebenshilfe-ssw.de)

### Kostenlose Fortbildungen 2026 für ALLE Interessierten!

21. Mai, 18.30- 20.30 Uhr:

### Herausforderndes Verhalten und den Umgang damit

Verstehen statt nur reagieren. Lernen Sie, herausforderndes Verhalten besser zu erkennen und souverän und ruhig darauf zu reagieren.

In der Fortbildung bekommen Sie einfache Tipps für den Alltag- so gewinnen Sie mehr Sicherheit im Umgang mit schwierigen Situationen.

25. Juni, 18.30- 20.30 Uhr:

### Kinder mit Beeinträchtigung und wenn diese volljährig werden (Online)

Das Sorgerecht der Eltern endet, die Kinder sind nun selbst für ihr Handeln verantwortlich- was bedeutet das konkret für Menschen mit Beeinträchtigung und deren Eltern? Im Online-Vortrag des SKM Freiburg e.V. werden diese Themen aufgeklärt.

15. Oktober, 18.30- 20.30 Uhr:

### Was ist rechtliche Betreuung? Aufgaben und Pflichten

Rechtliche Betreuung von Angehörigen und ihre Herausforderungen- ein Vortrag des SKM Freiburg e.V.

Für nähere Informationen melde Dich unter:  
07651 93 626 11

[offenehilfen.hsw@lebenshilfe-ssw.de](mailto:offenehilfen.hsw@lebenshilfe-ssw.de)

## HANDWERKSKAMMER FREIBURG GEWERBE AKADEMIE



### Meisterprüfung: Vorbereitung für Feinwerkmechaniker

Wer als Feinwerk- oder Industriemechaniker seinen Meister machen will, kann sich an der Gewerbe Akademie der Handwerkskammer Freiburg ein halbes Jahr lang auf die Prüfung der Teile 1+2 vorbereiten. Der Vollzeitkurs findet vom 16. November 2026 bis 28. Mai 2027 statt. Während es in Teil 1 um praktisches Können geht, liefert Teil 2 den theoretischen Hintergrund.

Die Teilnahme kann über das Aufstiegsbafög bezuschusst werden. Auskunft: Gewerbe Akademie, Tel. 0761/15250-25, oder unter [www.gewerbeakademie.de/weiterbildung](http://www.gewerbeakademie.de/weiterbildung).

### Kfz-Klimaanlagen: Sachkundenachweis

Die Europäische Kommission hat im Hinblick auf den Klimaschutz Regelungen erlassen, um Emissionen von Kältemitteln zu reduzieren.

Das betrifft auch den Kfz-Bereich. Um Klimaanlagen in Fahrzeugen warten und reparieren zu dürfen, benötigen Servicetechniker einen Sachkundenachweis. Dazu bietet die Gewerbe Akademie der Handwerkskammer Freiburg am Montag, 9. November, von 8 bis 16 Uhr eine Schulung an. Den Sachkundenachweis können die Teilnehmer direkt im Anschluss erbringen.

Infos, auch zu möglichen EU-Zuschüssen zur Kursgebühr, gibt die Gewerbe Akademie unter Telefon 0761/15250-25. [www.gewerbeakademie.de/weiterbildung](http://www.gewerbeakademie.de/weiterbildung)

## MUSIKSCHULE HOCHSCHWARZWALD



### Da Capo für Musikschulpreis Baden-Württemberg nominiert – Jetzt abstimmen!

Das Projekt „Da Capo – musikalische Bildung von Anfang an“ der Musikschule Hochschwarzwald gehört zu den acht nominierten Projekten für den Musikschulpreis Baden-Württemberg 2026.

Da Capo ist ein gemeinsames Projekt der Musikschule Hochschwarzwald, der Grundschulen und der örtlichen Musikvereine. Jährlich werden über 500 Kinder im Hochschwarzwald erreicht und an das gemeinsame Musizieren herangeführt.

Die Publikumsabstimmung läuft vom 30.04. bis zum 11.05.2026. Mit Ihrer Stimme können Sie dazu beitragen, die musikalische Bildung von Kindern in unserer Region weiter zu stärken und die wichtige Nachwuchsarbeit der Vereine zu unterstützen.

Der Publikumspreis ist mit 10.000 Euro dotiert.

Jetzt abstimmen: <https://www.musikschulen-bw.de/musikschulpreis/abstimmung/>





# Mehr Präsenz. Mehr Wirkung. Mehr Sommer.

**4 Anzeigen  
bezahlen  
+ 2 kostenlos  
dazu!**

## Nutzen Sie die starke Zeit im Frühjahr und Sommer für Ihre Werbung: Schalten Sie 4 Anzeigen – wir schenken Ihnen 2 weitere.

Buchen Sie **6 Anzeigen** – und erhalten Sie die **2 günstigsten kostenlos!**

**Aktionszeitraum: KW 19 bis 27 (04.05. – 05.07.26)**

### Ihre Vorteile auf einen Blick:

- **4 + 2 Aktion:** Sie zahlen 4 Anzeigen und erhalten die 2 günstigsten Anzeigen gratis
- **Mehr Sichtbarkeit:** Längere Präsenz über mehrere Wochen
- **Starker Zeitraum:** Frühling & Sommer – hohe Aufmerksamkeit in der Region
- **Flexibel planbar:** Gilt für alle Anzeigenformate im Aktionszeitraum

### So einfach funktioniert's:

1. 6 Anzeigen für den Zeitraum **KW 19 bis 27 (04.05. – 05.07.26)** buchen
2. Nur 4 Anzeigen bezahlen
3. Ihre Werbung erscheint 6-mal – mit maximaler Wirkung

 **Sie haben Fragen oder wünschen eine individuelle Beratung? Wir sind jederzeit für Sie da und unterstützen Sie gerne bei der optimalen Planung Ihrer Kampagne.**

### BEDINGUNGEN DER AKTION:

- Es gelten unsere **AGB** (siehe [www.primo-stockach.de](http://www.primo-stockach.de)) und die aktuelle Preisliste für Gewerbetreibende und Werbeagenturen.
- **Anzeigenvorlagen (Druckunterlagen):** Bitte bis donnerstags, 9 Uhr der Vorwoche einreichen.
- **Zahlungsmethoden:** Nur mit erteilter Abbuchungserlaubnis. Andere Zahlungsmethoden sind ausgeschlossen.
- **Bestehende Vereinbarungen:** Rabatt-, Abschluss- und Skontovereinbarungen mit unserem Verlag sind für diese Aktion außer Kraft gesetzt. Das mm-Volumen wird jedoch Ihrem Abschluss gutgeschrieben.
- **Farbzuschläge:** Nicht rabattierfähig.
- **Aktionszeitraum:** Alle Anzeigen müssen innerhalb des Aktionszeitraums geschaltet werden.
- **Aktionscode:** Bitte geben Sie bei der Anzeigenbestellung den Code **P-2026-03** an.

# Ihre Nr. 1 in der Region beim Immobilien(ver)kauf!

info@vaihinger.org  
Tel. 07703/97866  
Martinstr. 29  
79848 Bonndorf

vaihinger Immobilien &  
Makler GmbH



## MOBILITÄT FÜR JUNG UND ALT JETZT PROBEFAHRT VEREINBAREN!

>> Diesel oder Elektro

>> Große Auswahl



+ Ab 15 Jahren  
Leichtauto fahren

+ Führerscheinfrei  
deutscher Hersteller

LEICHTMOBILE GMBH & CO. KG  
TULLASTRASSE 6, 79341 KENZINGEN  
TEL: 07644 9217921, WWW.LEICHTMOBILE.DE



**DIE  
HOLZBAU  
INGENIEURE**  
BAUWERKE AUS BÄUMEN

*Du willst mehr als nur Pläne zeichnen? Dann gestalte mit uns nachhaltige Tragwerksprojekte im modernen Holzbau. Wir suchen Verstärkung für unser Team.*

**BAUZEICHNER / KONSTRUKTEUR (m/w/d)**  
Schwerpunkt Massivbau

### Deine Aufgaben:

Schal- und Bewehrungspläne erstellen, 3D-Modelle entwickeln, konstruktive Details ausarbeiten.

### Was Dich bei uns erwartet:

Spannende, technisch anspruchsvolle Projekte, ein Team, das zusammenhält, kurze Entscheidungswege & echte Verantwortung, Weiterbildung & Entwicklungsmöglichkeiten, attraktive Vergütung & Sozialleistungen, sicherer, langfristiger Arbeitsplatz

### Lust auf Veränderung?

Dann freuen wir uns auf Deine Bewerbung – per Post oder Mail an [personal@die-holzbauingenieure.de](mailto:personal@die-holzbauingenieure.de). Für erste Auskünfte kannst Du uns auch telefonisch erreichen unter **+49 (0) 7651 929 20 90**

DIE HOLZBAUINGENIEURE GmbH

Wilhelm-Stahl-Straße 11  
79822 Titisee-Neustadt

[www.die-holzbauingenieure.de](http://www.die-holzbauingenieure.de)  
[info@die-holzbauingenieure.de](mailto:info@die-holzbauingenieure.de)



Entwurf und Planung, Anbauten,  
Carports, Sanierungen ...

*... kompetent  
und praxisbezogen!*

Eric Wochner  
Freiburger Str. 1  
79859 Schluchsee

Telefon: 0 76 56 / 9 88 29 99  
Handy: 0 17 2 / 6 23 39 30  
[www.bauplanung-wochner.de](http://www.bauplanung-wochner.de)



## Reichhaltiges Frühstücksbuffet

zum Muttertag am 10. Mai von 9.30 Uhr - 11.30 Uhr  
Kinder bis 10 Jahren 10 €, Personen 10-14 Jahren 14 €,  
Personen 14 Jahren 30 €  
Essen so viel man kann, Getränke inklusive.

Wir bitten um Ihre Reservierung bis zum 8.5.26

Tel. 07656 826 99 93

Seestüble Schluchsee  
Beim Campingplatz

*Mutti hat Auszeit!!*

Café - Bistro

**A-HEU**

*Lass Dich am Muttertag verwöhnen*

*10. Mai 2026 ab 9.00 Uhr*

*Edles Frühstücks - Buffet  
mit Eierspeisen à la Minute,  
Heißgetränke, Säfte und 1 Glas Sekt incl.*

*nur 25,90 Euro pro Person*

*Kids 0-6 frei, 7-16 Jahre 1 Euro pro Lebensjahr*

*Anmeldung bitte bis 07.05.2026*

Cafe-Bistro A-HEU, Kirchplatz 2, 79859 Schluchsee, Tel. 07656 / 312

## BÜROKAUFFRAU/-MANN IN VOLLZEIT

zur Teamverstärkung gesucht. Gute EDV-Kenntnisse sind erforderlich. Wenn wir Ihr Interesse geweckt haben **bewerben Sie sich per Mail an:**

**Schmidt Hoch- und Tiefbau GmbH**  
79872 Bernau  
Tel. 07675 - 92 94 90  
info@schmidt-bernau.de

**SCHMIDT**  
**HOCH+TIEFBAU**

**Wo du bist, ist Blättele!**  
Warten musst du nur auf den Bus.  
Nicht aufs Blättele.

Primo-Verlag Anton Stähle GmbH & Co. KG

### Suche 1- bis 2-Zimmer-Wohnung mit Bad, Küche, Wohn- & Schlafzimmer kombiniert, Balkon, wenn möglich

Zuschriften unter **Chiffre 6474** an Primo Verlag,  
Meßkircher Str. 45, 78333 Stockach oder an [chiffre@primo-stockach.de](mailto:chiffre@primo-stockach.de)

### Schweizer Ärztepaar sucht Wohnung oder Haus in Schluchsee.

Kontakt über Deutsche Bank Immobilien  
T. +49 17672612470

## WICHTIGE INFORMATION

### Vorgezogener Anzeigenschluss

### KW 20 Christi Himmelfahrt

**BITTE BEACHTEN! Ihre Anzeige soll in KW 20 erscheinen? Dann buchen Sie einen Tag früher!**

Aufgrund von **Christi Himmelfahrt, 14. Mai 2026** ändert sich der Anzeigenschluss wie folgt:

**Anzeigenschluss Montag → Freitag in der Vorwoche 9 Uhr**

**Anzeigenschluss Dienstag → Montag 9 Uhr**

**Anzeigenschluss Mittwoch → Dienstag 9 Uhr**

Bei Kombinationen und Landkreisen muss Ihre Anzeige für KW 20 spätestens am Freitag, 8. Mai 2026 im Verlag eingehen.

**PRIMO**  
Verlag | Druck | Service

Primo-Verlag Anton Stähle GmbH & Co. KG  
☎ 07771 9317-11 ✉ [anzeigen@primo-stockach.de](mailto:anzeigen@primo-stockach.de)  
[www.primo-stockach.de](http://www.primo-stockach.de)

## PRIMO-RÄTSELSPASS



### SILBENRÄTSEL

Aus den Silben **bel - boer - da - den - di - dies - dis - ent - ent - er - er - ex - fal - fi - fisch - fuehl - ge - ge - ge - ge - gei - gel - gen - her - huel - ka - kan - klang - knie - kom - kom - ku - len - ler - li - los - los - lung - mak - men - mend - mit - nach - nis - non - on - on - pa - pag - pan - qua - ra - rad - re - rei - saeum - sam - satz - satz - scha - schla - schuss - sen - si - spekt - ta - tel - ten - ti - tur - ver - ver - voll - voll - vor - werk - zu** sind 22 Wörter zu bilden, deren fünfte Buchstaben, von oben nach unten gelesen, und achte Buchstaben, von unten nach oben gelesen, ein Zitat von Georg Grosz ergeben.

1. „Garten Eden“

2. Mitgesellschafter

3. Enzyklopädie

4. Streichinstrument, Gambe

5. höflich, freundlich

6. Kfz-Teil

7. Offenlegung

8. rächen

9. erwägenswert

10. einstürzen

11. Ausgleichsleistung

12. Unterlassung

13. Aktienhändler

14. arm, notleidend

15. Befähigung

16. wohltönend

17. frech, ehrfurchtslos

18. Ausdehnung von Staaten

19. empfindsam

20. Anwartschaft

21. Abschlag

22. Wasservogel

**Lösung:** 1. Paradies, 2. Kompagnon, 3. Nachschlagewerk, 4. Kniegeißel, 5. entgegengesetzten, 6. Ersatzrad, 7. Enthüllung, 8. vergrößern, 9. diskutieren, 10. zusammenfallen, 11. Schadensersatz, 12. Versäumnis, 13. Boersensmakler, 14. mittellos, 15. Qualifikation, 16. langvoll, 17. respektlos, 18. Expansion, 19. gefühvoll, 20. Kandidatur, 21. Vorschluss, 22. Fischreiher – „Das Getue um das eigene Ich ist vollkommen belanglos.“

**da'hoim Immobilien**  
IM HOCHSCHWARZWALD  
Seit 1993

Immobilien- & Sachverständigen-Büro  
Bahnhofstraße 4 D-79868 Feldberg

**Telefon: 07655-1521**

**www.dahoim-immobilien.de**



**BAUPLATZ „GOLDENES ECK“  
IN SCHLUCHSEE**

**Lebensqualität nahe See &  
Bahnhof – entspannt wohnen,  
bestens verbunden.**

- Grundstücksgröße 1.160 m<sup>2</sup>
- Baufenster: 12 m tief · 10 m breit

**Kaufpreis: 240.000,- €**  
zuzüglich 3,57% Provision inkl. MwSt.

**WWW.DAHOIM-IMMOBILIEN.DE**

**KAI BERNSMANN FLIESEN**

Meisterbetrieb

**K<sub>B</sub>F**

Langmösle 20  
79859 Schluchsee

Mobil: 01 51 / 50 04 43 66  
Mobil: 01 51 / 22 55 11 33

**Handel · Verlegung · Badrenovierung  
Altbausanierung · Balkone · Terrassen  
Trockenbau**

**K<sub>B</sub>F**

E-mail: [kbf@freenet.de](mailto:kbf@freenet.de)

**Kaufe alle Autos**

**Benzin und Diesel, TÜV, km egal.  
Tel. 01522 60 30 394 • gut bezahlt**



**GROSSES MUTTERTAGS-SHOPPING-WEEKEND**

08.05. & 09.05.2026

**EINKAUFBSUMMEL INKLUSIVE APÉRO UND  
5%\* RABATT AUF WOHNACCESSOIRES**



**BAUR WOHNFAZINATION GMBH**  
GEWERBEGEBIET TIEFENHÄUSERN 2 · 79862 HOCHSCHWAND  
+49 (0) 7755 - 93 93 0 · [INFO@BAUR-BWF.DE](mailto:INFO@BAUR-BWF.DE)  
[WWW.BAUR-BWF.DE/MUTTERTAGS-SHOPPING-WEEKEND](http://WWW.BAUR-BWF.DE/MUTTERTAGS-SHOPPING-WEEKEND)

\* Nicht kombinierbar mit anderen Aktionen. Nur solange der Vorrat reicht. Keine Barauszahlung möglich und nur einmal pro Person einlösbar. Irrtümer und Änderungen vorbehalten.



**IST IHRE HAUSNUMMER  
GUT ERKENNBAR?**

Im Notfall kann diese entscheidend für rasche Hilfe durch den Arzt oder den Rettungsdienst sein!



**ISELE**  
REGIONAL & FRISCH



**Danke, Mama!**

**Jetzt Muttertags-Geschenke  
in großer Auswahl  
bei uns im 1. OG  
entdecken!**

*Unser Frische-Tipp:* gültig bis Mittwoch, 13.05.2026 - solange Vorrat reicht!

*TOP-Angebote an unserer Bedienungstheke*

|  |       |      |
|--|-------|------|
| Rinderbrust zum Sieden                 | 100 G | 1,99 |
| Schweineschnitzel aus der Oberschale   | 100 G | 1,09 |
| Frische Hähnchenkeulen                 | 100 G | 0,59 |
| Wienerle                               | 100 G | 1,39 |
| Landjäger                              | Paar  | 1,59 |
| Pfeffersalami                          | 100 G | 1,99 |
| Burlanderkäse 45 % Fett i. Tr.         | 100 G | 1,39 |
| Dt. Bonifaz Weichkäse 70 % Fett i. Tr. | 100 G | 1,79 |

*Mit frischen Vitaminen fit in den Frühling:*

|                                |       |       |      |
|--------------------------------|-------|-------|------|
| Reichenauer weißer Rettich BIO | Kl. 1 | Stück | 1,89 |
| Dt. Rhabarber                  | Kl. 1 | 1 KG  | 2,59 |

**Badische Erdbeeren und weißer Spargel zu aktuellen Tagespreisen!**

**Unsere Öffnungszeiten:**

**Montag – Freitag: Frischemarkt und „A-Heu“: 7:45 – 18:00 Uhr**  
**Samstag: 7:45 – 17:00 Uhr Frischetheke Mittagspause 13:00 – 14:30 Uhr**  
1 OG: 8:00 – 12:30 und 14:30 – 18:00, Samstag 8:00 – 14:00 Uhr  
**Hinweis: Postagentur mittwochnachmittags geschlossen!**