

Schluchseeer

RUNDSCHAU



55. Jahrgang

Donnerstag, 28. Mai 2026 · Nr. 22



Leinen los

04.06.2026, 10:30 Uhr

Seerundfahrten mit der MS Schluchsee

Steig auf die MS Schluchsee und genieße ein einzigartiges
Frühschoppenkonzert mit der Trachtenkapelle
Schluchsee-Blasiwald.

Das Konzert ist kostenfrei, die Schifffahrt ist kostenpflichtig.
Nur bei guter Witterung!

NOTRUF - NOTDIENSTE - BERATUNG

NOTRUF

| | |
|--|--------------|
| Feuerwehr/DRK Rettungsdienst | 112 |
| Polizei Notruf | 110 |
| Polizeiposten Lenzkirch | 07653/964390 |
| Polizeirevier Titisee-Neustadt | 07651/9336-0 |
| Ärztlicher Bereitschaftsdienst (ÄBD) | 116 117 |
| Krankentransport | 19222 |
| Gift-Notruf | 0761/19240 |
| Apotheken-Bereitschaftsdienst | 0800/0022833 |
| Telefonseelsorge | 0800/1110111 |
| Kinder und Jugendhilfe | 0800/1110333 |
| Gewalt gegen Frauen | 0800/0116016 |
| Naturenergie Netze GmbH - Störungsdienst | 07623/921818 |

BEREITSCHAFTSDIENSTE DER ÄRZTE

Ärztlicher Bereitschaftsdienst (ÄBD)

Tel.: 116 117

Die Telefonnummer 116117 funktioniert ohne Vorwahl und gilt deutschlandweit. Der Anrufer ist für Sie kostenfrei – egal, ob Sie über das Festnetz oder mit dem Mobiltelefon anrufen. Der Patientenservice ist rund um die Uhr erreichbar – 24 Stunden am Tag, 7 Tage die Woche.

Kassenärztliche Bereitschaftsambulanz Heliosklinik Titisee-Neustadt an Wochenenden und Feiertagen:

durchgehend von 10:00 bis 16:00 Uhr

Zahnärztlicher Bereitschaftsdienst

Tel.: 0761/120 12000

Hier erhalten Sie die Information, welche Zahnarztpraxen in Ihrer unmittelbaren Umgebung zum Zeitpunkt Ihres Anrufes Bereitschaftsdienst haben.

Allgemeine Bereitschaftspraxis Waldshut-Tiengen

Klinikum Hochrhein GmbH, Bereitschaftspraxis Waldshut
 Kaiserstr. 93-101, 79761 Waldshut-Tiengen
 Öffnungszeiten: Sa, So und Feiertage 10 - 18 Uhr

APOTHEKEN-BEREITSCHAFTSDIENST

| | |
|-------------------------------|--|
| Donnerstag, 28.05.2026 | Thoma-Apotheke Tel.: 07675 - 627 Im Moos 1, 79872 Bernau im Schwarzwald |
| Freitag, 29.05.2026 | Schwarzwald-Apotheke Tel.: 07703 - 91100 Martinstr. 25, 79848 Bonndorf im Schwarzwald |
| Samstag, 30.05.2026 | Park-Apotheke Tel.: 07653 - 290 Kirchplatz 7, 79853 Lenzkirch |
| Sonntag, 31.05.2026 | Titisee-Apotheke Tel.: 07651 - 8202 Jägerstr. 2, 79822 Titisee-Neustadt |
| Montag, 01.06.2026 | Markt-Apotheke Tiengen Tel.: 07741 - 4686 Hauptstr. 69, 79761 Waldshut-Tiengen |
| Dienstag, 02.06.2026 | Stadt-Apotheke Neustadt Tel.: 07651 - 933880 Gutachstr. 2, 79822 Titisee-Neustadt |
| Mittwoch, 03.06.2026 | Rosen-Apotheke Tel.: 07751 - 5970 Hauptstr. 18, 79804 Dogern |
| Donnerstag, 04.06.2026 | Marien-Apotheke Ühlingen Tel.: 07743 - 208 Hauptstr. 14, 79777 Ühlingen-Birkendorf |

Apotheken-Bereitschaftsdienst-Finder: Tel. 017 88822 833,
 Handy ohne Vorwahl 22833 und unter www.aponet.de oder
www.lak-bw.notdienst-portal.de

BERATUNG

Sozialstation Schluchsee Tel.: 07656/515
 Sprechzeiten nach Vereinbarung

DRK Haus-Notruf, Mob. Sozial-Dienst Tel.: 07651/200621
Dorfhelferinnenstation Tel.: 07651/9722338
 Mobil: 0176/17612563, stefanie.diemauero@dorfhelferinnenwerk.de

Lebenshilfe Südschwarzwald e.V. Tel.: 07651/936260

Diakonisches Werk Breisgau-Hochschwarzwald Tel.: 07651/93999
www.onlineberatung-diakonie-baden.de

Pflegestützpunkt Breisgau-Hochschwarzwald
 Wilhelm-Stahl-Straße 13, 79822 Titisee-Neustadt (gegenüber der AOK)

Ansprechpartner:
Hochschwarzwald (Breitnau, Feldberg, Eisenbach, Friedenweiler-Rötenbach, Hinterzarten, Lenzkirch, Löffingen, Schluchsee, Titisee-Neustadt)
 Tamara Schwarzwälder Tel.: 0761 2187 2979
tamara.schwarzwaelder@lkbh.de

Was macht der Pflegestützpunkt?

Der Pflegestützpunkt Breisgau-Hochschwarzwald ist eine Beratungs- und Anlaufstelle zu allen Themen rund um die Pflege. Er ist eine Servicestelle für alle Bürger im Landkreis. Die Beratungen im Vor- und Umfeld von Pflege erfolgen unabhängig, individuell und kostenfrei, unter Wahrung der Schweigepflicht.

Sorgentelefon für Erwachsene Tel.: 07762/807421
 täglich von 08.30 - 12.00 Uhr & von 16.00 - 23.00 Uhr
 Samstag & Sonntag von 08.30 - 12.00 Uhr & 16.00 - 24.00 Uhr

Integrationsfachdienst, Beratungsstelle für schwerbehinderte, psychisch erkrankte und hörbehinderte ArbeitnehmerInnen und deren Arbeitgeber Tel.: 0711/25 083 2800
 Fax: 36894-455

Blinden- und Sehbehindertenverein Südbaden e.V. Tel.: 0761/36122
 Wöllflinstr. 13, 79104 Freiburg
info@bsvsb.org, www.bsvsb.org

Rechtsanwalt Notdienst Tel.: 0761/72773
 jede Nacht von 18.00 - 08.00 Uhr
 Samstags, Sonn- und Feiertags 24h

Fachstelle Sucht bwl/v - Beratung, Behandlung, Prävention Tel.: 07651/2422
 Adolf-Kolping-Str. 19, 79822 Titisee-Neustadt
 Mittwochs von 09.00 - 16.00 Uhr

Tierschutzverein Löffingen und Umgebung e.V.
 Carola Hannes - Tierheimleitung
 Hebelstraße 9, 79843 Löffingen
 Telefon Tierheim: 07654 - 314
 Telefon Fr. Hannes: 07654 - 92 12 85
info@tierheim-loeffingen.de
www.tierheim-loeffingen.de

Tierkrematorium Ebner GmbH Tel. 0151 507 685 02
 Steinbachstr. 58, 79809 Weilheim-Remetschwil / Germany
 Fax +49 7747 210 9839
 E-Mail: info@haus-tier-krematorium.de

SKM Breisgau-Hochschwarzwald
 Patientenverfügung, Vorsorgevollmacht, Rechtliche Betreuung. Der SKM Breisgau-Hochschwarzwald bietet kostenlose Sprechtag zur eigenen Vorsorge und für Angehörige und Ehrenamtliche, die eine Rechtliche Betreuung führen, an. Die Sprechtag finden im Haus des Caritasverbandes, Hauptstr. 1 in Neustadt statt. Eine vorherige Terminvereinbarung unter 0761 34621 oder post@skm-breisgau.de ist erforderlich.

Krisentelefon für die Regio

Unter der Nummer **0761 - 88 88 35 33** erhalten Menschen in psychischen, seelischen und sozialen Krisen, sowie Angehörige ab sofort auch außerhalb regulärer Öffnungszeiten niederschwellige und vertrauliche Unterstützung. Von Freitag bis Sonntag und Feiertags entlasten ehrenamtliche Mitarbeiter*innen zwischen 18:00 und 22:00 Uhr durch eine telefonische Krisenberatung. Dieses Angebot des Regio-Krisendienstes wurde für die Stadt Freiburg und den Landkreis Breisgau-Hochschwarzwald eingerichtet.

IMPRESSUM

Das Amtsblatt der Gemeinde Schluchsee erscheint wöchentlich donnerstags.

HERAUSGEBER: Gemeindeverwaltung Schluchsee, Fischbacher Straße 7, 79859 Schluchsee

VERANTWORTLICH FÜR DEN AMTLICHEN UND REDAKTIONELLEN TEIL: Bürgermeister Jürgen Kaiser oder die/ der von ihm Beauftragten

VERANTWORTLICH FÜR KIRCHEN- & VEREINSNACHRICHTEN: Die jeweilige Kirche bzw. der/ die Vorsitzende des jeweiligen Vereins.

FÜR DEN ANZEIGENTEIL & DRUCK:

Primo-Verlag Anton Stähle GmbH & Co. KG, Meßkircher Straße 45, 78333 Stockach, Tel. 07771/9317-11, Fax 07771/9317-40, E-Mail: anzeigen@primo-stockach.de, www.primo-stockach.de

MÜLLABFUHR/ENTSORGUNG

Abholtermine Müllabfuhr



Gelbe Tonne:

Montag, 01. Juni 2026
Montag, 22. Juni 2026

Biotonne

Montag, 01. Juni 2026
Montag, 15. Juni 2026

Papiertonne:

Mittwoch, 03. Juni 2026 im Kernort
Freitag (!), 05. Juni 2026 in den Ortsteilen
Mittwoch, 01. Juli 2026 im Kernort
Donnerstag, 02. Juli 2026 in den Ortsteilen

Dresselbach
gehört zu den
Ortsteilen

Restmüll:

Mittwoch, 10. Juni 2026
Mittwoch, 24. Juni 2026



Öffnungszeiten der Grünschnittsammelstelle in Schluchsee

Mittwoch: 17.00 – 19.00 Uhr
Freitag: 17.00 – 19.00 Uhr
Samstag: 11.00 – 12.00 Uhr und
15.00 – 17.00 Uhr



Recyclinghof Schluchsee

Schrott und Elektroschrott können immer **mittwochs von 15.30 bis 16.30 Uhr** beim Bauhof Schluchsee (Sägackerweg 14) abgegeben werden.
Kühlgeräte werden nicht angenommen und müssen im Regionalen Abfallzentrum in Neustadt abgegeben werden.

RAZ Hochschwarzwald (Regionales Abfallzentrum)

Gewerbestraße 16, 79822 Titisee-Neustadt

Öffnungszeiten

| Tag | Uhrzeit | Letzter Einlass |
|------------------------------|-------------------|-----------------|
| Montag | 09:00 - 15:00 Uhr | 14:45 Uhr |
| Dienstag | 09:00 - 15:00 Uhr | 14:45 Uhr |
| Mittwoch | geschlossen | |
| Donnerstag | 12:00 - 18:00 Uhr | 17:45 Uhr |
| Freitag | 12:00 - 18:00 Uhr | 17:45 Uhr |
| Samstag (nur ungerade KW) | 09:00 - 13:00 Uhr | 12:45 Uhr |

MITTEILUNGEN DER GEMEINDEVERWALTUNG

Öffnungszeiten der Gemeindeverwaltung



Montag bis Freitag 08:00 bis 12:00 Uhr
Donnerstag 14.00 bis 18.00 Uhr

Bitte machen Sie weiterhin von Terminvereinbarungen Gebrauch!

Den jeweiligen Ansprechpartner finden Sie unter <https://www.gemeinde-schluchsee.de/rathaus/verwaltung/ansprechpartner>



gemeinde_schluchsee



Gemeinde Schluchsee



REDAKTIONSSCHLUSS

für das nächste Mitteilungsblatt ist am Freitag, den 29.05.2026 um 09.00 Uhr!



Einladung

zu der am **Dienstag, 9. Juni 2026 um 18:00 Uhr** stattfindenden öffentlichen Sitzung des Gemeinderates im Raum Seeblick, Fischbacher Straße 7, 79859 Schluchsee.

Tagesordnung

1. Bekanntgabe der Beschlüsse aus der letzten nichtöffentlichen Gemeinderatssitzung
2. Frageviertelstunde für Einwohner
3. Bebauungsplan Vorderer Sägacker in Schluchsee - Beratung und Beschlussfassung über die eingegangenen Stellungnahmen aus den Offenlagen und Satzungsbeschluss
4. Bauvorhaben: Neubau Mehrfamilienhaus Haus Arlette mit Tiefgarage - im vereinfachten BG-Verfahren, Dresselbacher Straße 17, Flst.Nr. 99
5. Bauvorhaben: Nutzungsänderung Rinderstall zu Schreinerwerkstatt + Anbau Werkstatt an bestehendes Wohn-/Ökonomiegebäude - im vereinfachten BG Verfahren, Althütte 2, Flst.Nr. 130, Blasiwald
6. Neubau einer Lagerhalle mit Verwaltungseinrichtung für den Bauhof Schluchsee - Beratung und Beschlussfassung über die Vergabe der Betonarbeiten für die Bodenplatte
7. Straßenbeleuchtung Schluchsee Ortsmitte - Berücksichtigung von Probeleuchten
8. Bekanntgaben und Anfragen

Jürgen Kaiser
Bürgermeister

Verabschiedung von Wolfgang Böhler in den Ruhestand

Am Donnerstag, den 21.05.2026, wurde unser Hausmeister Wolfgang Böhler im Rahmen einer kleinen Feierstunde in den Ruhestand verabschiedet.

Seit dem 01.04.2018 war Herr Böhler bei der Gemeinde Schluchsee beschäftigt und sorgte mit großem Engagement und viel Einsatzbereitschaft für einen reibungslosen Ablauf in seinem Aufgabenbereich.

Herr Hauptamtsleiter Stefan Roth sprach ihm im Namen von Bürgermeister Jürgen Kaiser Dank und Anerkennung für die geleistete Arbeit aus.

Für den bevorstehenden Ruhestand wünschen wir Herrn Böhler alles Gute, Gesundheit und viele schöne Jahre.



Information zum turnusmäßigen Wasserzählerwechsel

In der Gemeinde Schluchsee werden ab sofort die Wasseruhren, welche aufgrund des Eichgesetzes getauscht werden müssen (Eichjahr 2020), gewechselt. Dieser Zählerwechsel ist kostenlos.

Der Mitarbeiter der Gemeinde nimmt zur Terminvereinbarung Kontakt mit den betroffenen Kunden auf. Er führt zum Zählerwechsel einen Ausweis mit sich. Bitte unterstützen Sie die Gemeinde Schluchsee beim Zählerwechsel und ermöglichen Sie mit Ihrer Hilfe einen reibungslosen und zügigen Ablauf.

Die Wasserzähleranlage sollte den technischen Regeln für die Trinkwasserinstallation entsprechen:

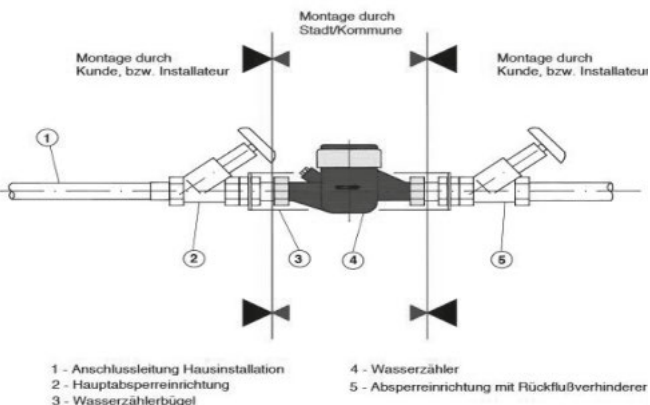

Wir bitten Sie, die Wasserzähleranlage zu überprüfen und gegebenenfalls durch Ihren Hausinstallateur erneuern zu lassen.

Für Rückfragen können Sie sich gerne an Frau Christine Bausch vom Rechnungsamt unter der Telefonnummer: 076 56 / 77-36 wenden.

Vielen Dank.

Gemeinde Schluchsee
Rechnungsamt

Am **Freitag, den 05. Juni 2026** bleibt das Rathaus Schluchsee, sowie die Mediathek für den gesamten Publikumsverkehr **geschlossen!**

Gemeinde Schluchsee informiert: Neues Gaststättengesetz ab 01.01.2026

Wichtige Hinweise für Veranstaltungen jeglicher Art

Zum 01.01.2026 ist das neue Landesgaststättengesetz in Kraft getreten. Dieses bringt auch Änderungen für Vereine, Kameradschaften und Clubs mit sich. Im Hinblick auf die kommenden Feste bitten wir um Kenntnisnahme.

Künftig müssen Veranstaltungen und Feste **mindestens zwei Wochen** vor dem jeweiligen Termin bei der Gemeinde Schluchsee (Bürgerbüro) angezeigt werden. Das entsprechende Formular steht im Anhang bzw. als Download zur Verfügung. Die eingereichten Anzeigen werden von der Gemeinde Schluchsee geprüft und anschließend an die zuständigen Behörden weitergeleitet (u. a. Verbraucherschutz, Lebensmittelüberwachung, Polizei und Finanzamt).

Die Anzeige einer Veranstaltung ist seit dem 01.01.2026 kostenfrei.

Bitte beachten Sie:

Bei Nichteinhaltung (§ 11 (1) Abs. 1 LGastG) der Zwei-Wochen-Frist kann durch das Landratsamt Breisgau-Hochschwarzwald ein Bußgeld (§ 11 (2) LGastG bis 10.000 €) verhängt werden.

Wir bitten daher alle Vereine und Veranstalter dringend, ihre Veranstaltungen künftig rechtzeitig anzuzeigen und die Unterlagen fristgerecht einzureichen. Die Anzeige kann per Post (Fischbacher Str. 7, 79859 Schluchsee), per Fax (07656/77-60), oder per E-Mail an folgende Adressen gesendet werden:

- schacher@schluchsee.de
- zimmermann@schluchsee.de
- isele@schluchsee.de

Nachfolgend finden Sie einen Auszug aus dem neuen Landesgaststättengesetz:

Bitte geben Sie diese Informationen auch an Untergruppen Ihres Vereines weiter.

Für Rückfragen wenden Sie sich gerne an das Bürgerbüro Schluchsee (07656/77-0).



Mitteilung eines vorübergehenden Gastgewerbes gem. § 2 Abs. 2 Landesgaststättengesetz (LGastG)

| | |
|--|--|
| Name, Vorname, ggf. Geburtsname, Bezeichnung der jur. Person od. des nicht rechtsfähigen | |
| Vertreten durch | |
| Anschrift Telefonnummer / E-Mail | |
| Anlass, Art der Veranstaltung | |
| Örtliche Lage (Postleitzahl, Ort, Straße, Hausnr., Stockwerk) | |
| Gastronomisches Angebot Speisen / alkoholische Getränke | |

| | | | |
|----|---------------|---------------|---|
| am | von (Uhrzeit) | bis (Uhrzeit) | Einschränkungen für das Verabreichen von Getränken oder zubereiteten Speisen: Schank- und Speisewirtschaft: Getränke: keine Einschränkungen. Speisen: Nur kleine Gerichte. Auf die Verwendung von Einweggeschirr ist nach Möglichkeit zu verzichten. |
| | | | |

| Sperrzeitverkürzung § 8 Abs. 3 LGastG | | | | Gebühren | |
|---|--------------|--------------------------------------|---------------------|--|----------------------------|
| in der Nacht zum | um (Stunden) | Sperrzeit beginnt damit um (Uhrzeit) | Besondere Hinweise: | Die vorliegende Sperrzeitverkürzung erfolgt | |
| | | | | <input type="checkbox"/> gebührenfrei | Sperrzeitverkürzung 0,00 € |
| | | | | <input type="checkbox"/> mit gesonderter Rechnung | Auslagen / Porto 0,00 € |
| | | | | | Summe 0,00 € |

Anzeigedatum: _____

Unterschrift des Anzeigenden

Anzeige entgegen genommen von der
Gemeindeverwaltung Schluchsee

Unterschrift Bürgerbüro Stempel Gemeinde

Rechtsbehelfsbelehrung:

Gegen diese Erlaubnis kann innerhalb eines Monats nach Bekanntgabe Widerspruch erhoben werden. Er ist schriftlich oder mündlich zur Niederschrift bei der oben genannten Behörde einzulegen.

Jubilare



Veröffentlichung von Altersjubilaren und Ehejubiläen

Aufgrund des Bundesmeldegesetzes dürfen Daten von Altersjubilaren ab dem 75. Geburtstag und danach jeder fünfte weitere Geburtstag veröffentlicht werden (d.h. 75 Jahre, 80 Jahre, 85 Jahre, 90 Jahre, 95 Jahre usw.). Ehejubiläen werden ab der goldenen Hochzeit und alle weiteren fünf Jahre veröffentlicht. Sollte dies nicht gewünscht sein, besteht die Möglichkeit, im Bürgerbüro zu den Öffnungszeiten eine Pressesperre einzurichten.

Wir bitten um Kenntnisnahme.
 Bürgerbüro Schluchsee

den bei ihrem ehemaligen Fahrlehrer. Je näher der Aufbruch rückt, desto drängender werden Annas Fragen, denn die Fahrt bedeutet eine Reise ins Ungewisse.

Der Sommer, der uns blieb | Drei Freunde, eine alte Schuld – und ein Sommer, der alles verändert | von Greta Herrlicher

In einer idyllischen Kleinstadt erleben Britta, Pia und Martin eine Jugend voller Leichtigkeit, Freundschaft und unbeschwerter Träume. Doch ein verhängnisvoller Sommer reißt die drei auseinander – und hinterlässt Spuren, die auch Jahre später noch nachwirken.

Zwei Jahrzehnte später führt das Leben sie zurück an den Ort ihrer Vergangenheit. Zwischen Erinnerungen, unausgesprochenen Wahrheiten und der Sehnsucht nach Versöhnung stehen sie vor der Frage: Ist ihre Freundschaft stark genug für eine zweite Chance?

»Der Sommer, der uns blieb« ist ein bewegender Roman über Freundschaft, Liebe und die Kraft der Erinnerungen. Eine Geschichte, die zeigt, wie sehr uns vergangene Entscheidungen prägen – und dass es manchmal Mut braucht, sich dem eigenen Leben noch einmal neu zu stellen.

MEDIATHEK



Öffnungszeiten:

| | |
|-------------------------|-------------------|
| Dienstag und Donnerstag | 16.00 - 18.00 Uhr |
| Freitag | 11.00 - 13.00 Uhr |



Neue Bücher in der Mediathek

Ein weites Leben: Roman von M. L. Stedman

Seit Generationen lebt die Familie der MacBrides auf der entlegenen Schaffarm Meredith Downs in Westaustralien. Bis eines Tages ein Unfall alles ändert. Während der Vater und der älteste Sohn ihr Leben verlieren, übersteht der 17-jährige Matthew das Unglück mit schweren Beeinträchtigungen. Und doch findet er zielstrebig zurück nach Meredith Downs, zurück zu Mutter und Schwester, als das Schicksal ein zweites Mal zuschlägt. Aber diesmal steht nicht nur Matts Leben auf dem Spiel, sondern seine Seele – und zwar auf eine Weise, die kaum jemand vorhersehen, geschweige denn hätte überleben können.

- Für Fans von emotionalen literarischen Familienromanen.
- Westaustralien als majestätische, symbolische Erzählskulisse.
- Perfekt für alle, die sich vollständig in Figuren, Landschaft und Emotionen hineinfallen lassen wollen.
- Ein Roman, der nicht vor Schmerz zurückschreckt – und gerade dadurch tief berührt.

M.L. Stedman legt wie keine Zweite den Finger auf die ganz großen zwischenmenschlichen Konflikte – und macht aus ihnen eine überwältigende und heilsame Leseerfahrung.

Mirabellentage von Martina Bogdahn

Mirabellentage – Ein Sommer voller Neuanfänge und der Duft von Freiheit

Martina Bogdahn erzählt warmherzig und humorvoll von einem Leben zwischen Routinen, Pflichten und Loslassen. Von einem letzten Wunsch und einem lang gehüteten Geheimnis. Von einer Frau, die alles hinterfragt und eine neue Sicht aufs Leben gewinnt. Denn ihre Freiheit liegt nicht in weiter Ferne, sie ist der schmale Weg, auf dem sie geht. Als der Ortspfarrer Josef überraschend stirbt, gerät die geordnete Welt seiner Haushälterin Anna ins Wanken. Was soll nun werden? Erst mal muss sie die Beerdigung organisieren, den jungen Ersatzprieester Fridtjof in Empfang nehmen – und dann soll auch noch Josefs Asche ans Meer. Dafür nimmt Anna, Anfang fünfzig, Fahrstun-

BREITBAND



Infobrief Nummer 118 v. 06.05.2026

Im Überblick:

1. Mittlerweile sind in Schluchsee mit allen Ortsteilen

751 Objekte schaltbar!

Weitere folgen..

Die Arbeiten für diese 751 Objekte sind fertig gestellt, so dass diese vom Betreiber über Glasfaser versorgt werden können. Welche das sind, sehen Sie hier (Aktualisierung erfolgt jeweils gebündelt und ebenfalls in Kürze): <https://www.gemeinde-schluchsee.de/rathaus/breitband>.

Alles Weitere lesen Sie bitte unter Punkt 4. und 5.

2. Die Tiefbauarbeiten sind mit Ausnahme der Mängelbeseitigungen abgeschlossen.

3. Einblasarbeiten und Montage des Hausübergabepunktes (APL)

Die wenigen, restlichen Einblasarbeiten und Fehlerbehebungen finden aktuell und fortlaufend statt. Für diese Arbeiten ist die Fa. Netceed / STW Spleißtechnik West GmbH unser Auftragnehmer. Immer, wenn ein Zugang zum Objekt notwendig ist, vereinbaren die Monteure der Fa. STW bzw. deren Subunternehmer, die Fa. Spinaker, die Termine mit den Hauseigentümern direkt.

4. Rechtzeitige Fertigstellung der Hausverkabelung Glasfaser

Die Verlegung des gemeindeeigenen Glasfasernetzes endet mit dem Hausübergabepunkt (APL). Die hausinterne Verkabelung ist Sache des Hauseigentümers und sollte idealerweise VOR der Meldung „Anschluss fertig und schaltbar“ erfolgt sein, so dass gewährleistet ist, dass die Fa. Stiegeler Sie ohne Verzögerung ans Netz nehmen kann.

Bitte informieren Sie sich über die Hausverkabelung unter <https://stiegeler.com/hilfe-service/hausverkabelung/> oder sprechen Sie mit einem für Glasfaser zertifizierten Elektrobetrieb. In unserer Nähe ist das die Fa. Elektro-Kälte-Technik Rudigier, Schluchsee, die Fa. Rudolf Temesberger, Bonndorf und die Fa. Kaiser, Häusern.



Weitere Betriebe sind auch unter o.g. link zu finden.

Gerne empfehlen wir Ihnen ergänzend folgende Publikation des Gigabitbüros des Bundes, Sie können sie unter <https://gigabitbuero.de/publikation/so-kommt-die-glasfaser-zu-ihnen-nach-hause/> als pdf downloaden.

5. Glasfaser Netzinbetriebnahme – Vertrag mit Netzbetreiber

Die Fa. Stiegeler ist der über eine EU-Ausschreibung definierte Netzbetreiber für das Glasfasernetz der Gemeinde Schluchsee. Voraussetzung für Sie, das Glasfasernetz nutzen zu können, ist, dass neben Ihrer Hausverkabelung auch seitens der Gemeinde alle physischen Voraussetzungen geschaffen wurden, dass Ihr Anschluss in Betrieb gehen kann. Dieser Status „Anschluss fertig und schaltbar“ wird automatisiert seitens der Gemeinde an die Fa. Stiegeler übermittelt.

Welche Anschlüsse „fertig und schaltbar“ sind, ist als pdf Datei auf unserer Homepage unter: <https://www.gemeinde-schluchsee.de/rathaus/breitband> hinterlegt.

Diese Karte wird sukzessive aktualisiert. Alternativ können Sie auch persönlich beim Team Breitband nachfragen (07656/77-58 oder bretiband@schluchsee.de).

Bürger, die bereits einen Vertrag mit der Fa. Stiegeler geschlossen haben, können parallel zu unserer automatisierten Meldung die Fa. Stiegeler bezüglich der Umstellung kontaktieren.

Alle anderen Bürger, deren Anschluss schaltbar ist und die noch keinen Vertrag mit der Fa. Stiegeler haben,

- kontaktieren bitte direkt die Fa. Stiegeler über das Kontaktformular auf der Internetseite <https://stiegeler.com/kontakt/> (die früheren Emailadressen info@stiegeler.de oder service@stiegeler.de sind nicht mehr operativ) oder

- Sie rufen unter 07673 88899-24 an.

Welche Tarife für Ihre Adresse verfügbar sind sowie Informationen zum Vertragsabschluss finden Sie unter: <https://stiegeler.com/verfuegbarkeit-pruefen/>.

Alternativ zur direkten Kontaktaufnahme zur Fa. Stiegeler, können Sie auch über einen persönlichen Kontakt Ihren Vertragsabschluss tätigen bei:

- Infopoint Petra Kaiser, Martinstraße 5, 79848 Bonndorf, Telefon 07703/76 07, Email: petra.kaiser@bonndorf.de

oder

- Telefon-Shop Rudolf Temesberger, Christian-Dunker-Straße 22, 79848 Bonndorf, Telefon 07703/920070, Email: temesberger@t-online.de

WICHTIG:

Kündigen Sie Ihren Festnetzanschluss nicht selbst!

Die Kündigung und Rufnummernmitnahme Ihres Festnetzanschlusses kann ganz einfach bei Vertragsabschluss durch die Fa. Stiegeler IT veranlasst werden.

Viel Spaß mit dem High Speed Internet!

Ihr Team Breitband Schluchsee



FREIWILLIGE FEUERWEHR



Dienstag, 2. Juni 2026

19:00 Feuerwehrprobe, Wasserrettung

Dienstag, 16. Juni 2026

19:00 Feuerwehrprobe, Leitern/FWDV10

Gesamtaltersmannschaft der Freiwillige Feuerwehr Schluchsee

Am Mittwoch dem 03. Juni treffen wir uns zu einem gemütlichen Hock im Seestüble in Schluchsee um 18⁰⁰ Uhr.

Ich würde mich freuen wenn ich wieder alle Begrüßen könnte.

Mit Kameradschaftlichem Gruß

Heinrich Kopp

ORTSVERWALTUNG SCHÖNENBACH



HALLENBAD SCHÖNENBACH



Öffnungszeiten Hallenbad Schönenbach

Dienstag-Freitag 18:00 bis 21:00 Uhr

Dienstags aqua fit: 18:30 Uhr-19:15 Uhr und 19:45 Uhr-20:30 Uhr

Samstag 15:00 bis 18:00 Uhr

Sonntag: geschlossen

Montag: geschlossen

Sauna:

Dienstag-Freitag 18:00 bis 21:00 Uhr

Samstag 15:00 bis 18:00 Uhr

nur nach Anmeldung

Außerhalb der Öffnungszeiten werden zusätzlich Kinder-Schwimmkurse und Aquafit-Gymnastik angeboten

Das Hallenbad und die Sauna sind an Fronleichnam, 04.06.2026 geschlossen!

Preise

Erwachsene 3,50 € Zehnerkarte 28,00 €

Jugendliche (6-15 Jahre) 2,00 € Zehnerkarte 16,00 €

Sauna

Einzelkarte 9,50 €

Zehnerkarte 85,00 €

Der Eintritt mit der Hochschwarzwaldcard ist frei

Standort:

Rathaus Schönenbach Südseite Weiherstr. 4

Badezeit: unbegrenzt

Schwimmbecken: 6x12 Meter

Wassertiefe: 1,35 Meter

Temperatur: 29°C

Information: 07747-511, das Telefon ist nur während der Öffnungszeiten besetzt

BEHÖRDLICHE MITTEILUNGEN

LANDRATSAMT BREISGAU-HOCHSCHWARZWALD



Pressemitteilung Blaualgen Schulterschluss für den Schluchsee: Breite Allianz startet Prävention gegen Blaualgen

Der Klimawandel und steigende Wassertemperaturen fordern den größten Schwarzwaldsee heraus: Um die Wasserqualität des Schluchsees langfristig zu sichern und Badeverbote wie im September 2024 künftig zu vermeiden, hat die Gemeinde Schluchsee eine wegweisende Kooperation initiiert.

Gemeinsam mit den Landratsämtern Waldshut und Breisgau-Hochschwarzwald, dem Regierungspräsidium Freiburg, den Nachbargemeinden Bernau und St. Blasien sowie der Schluchseewerk AG und dem Institut für Seenforschung wurde vereinbart, die Ursachen und Zusammenhänge der Algenbildung zu klären, um diese systematisch bekämpfen zu können und den Tourismus sowie das Ökosystem zu schützen.

„Wir wollen nicht nur auf Probleme reagieren, sondern proaktiv handeln“, betont Schluchsees Bürgermeister Kaiser. Zwar ist die Wasserqualität in der Regel sehr gut, doch die wärmeren Sommer begünstigen Algenblüten. Eine umfassende Datenerhebung und -auswertung soll die genauen Wirkungszusammenhänge von Nährstoffeinträgen und Klimafaktoren klären. Ziel ist es, auf Basis wissenschaftlicher Erkenntnisse wirksame, maßgeschneiderte Schutzmaßnahmen im Einzugsgebiet des Sees umzusetzen.

Ein kurzfristiges Ziel ist die enge Zusammenarbeit mit den Landwirtschaftsämtern, um durch gezielte Beratung der betroffenen Landwirte den Nährstoffeintrag in die Zuflüsse des Schluchsee und der Unterbecken zu senken. Ein zusätzlicher Fokus soll auf den Erhalt und die Wiederherstellung von Gewässerrandstreifen (mit standortgerechtem Bewuchs zur Beschattung) gelegt werden, um sowohl den Nährstoffeintrag in die Zuflüsse als auch deren Wassertemperatur zu reduzieren. Schließlich hat die Schluchseewerk AG angekündigt, die Schichtungs- und Strömungsverhältnisse im Schluchsee sowie die Nährstoffverteilung durch die natürlichen Zuflüsse und den Pumpspeicherbetrieb anhand einer 3-D-Modellierung zu untersuchen.



GEMEINSAM FÜR DIE ARTENVIELFALT: JETZT MIT ANPACKEN!

Drüsiges Springkraut, Vielblättrige Lupine, Staudenknöterich: Sie sehen oft hübsch aus, sind jedoch ein Problem sowohl für die Natur als auch für die Landwirtschaft. Denn es sind sogenannte invasive Neophyten, die durch ihre massenhafte Vermehrung heimische Pflanzen und Tiere verdrängen und den Futterwert der Wiesen und Weiden verringern. Jetzt ist die richtige Zeit, um selbst aktiv zu werden – gemeinsam für die Artenvielfalt zu arbeiten macht Spaß, ist sinnvoll, und jede helfende Hand zählt. Wenn Sie keine aktiven Gruppen kennen, gründen Sie selber eine! Informationen erhalten Sie z.B. bei Ihrem Landschaftserhaltungsverband oder auf den Seiten des Naturparks.



Seite des Naturparks



App zur Pflanzenbestimmung



Kontakt zum Landschaftserhaltungsverband



Bildnachweis: Lupinen entfernen macht Spaß; **Bild: LEV Lörrach e.V.**
Bildrechte: LEV Lörrach; frei zur einmaligen Veröffentlichung nur in Verbindung mit einer redaktionellen Berichterstattung über den Landschaftserhaltungsverband.

TOURIST-INFORMATION



WÄLDER *infos*

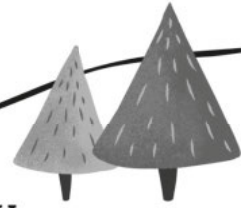

Aktuelles von der Hochschwarzwald Tourismus GmbH



TOURIST-INFORMATION SCHLUCHSEE

Fischbacher Straße 7 · 79859 Schluchsee
Tel.: +49 (0) 7652 1206-7350 · schluchsee@hochschwarzwald.de

Öffnungszeiten:

Mo-Fr: 09:00 - 17:00 Uhr · Sa/So/Feiertag: 09:00 - 12:00 Uhr



*Alle
Veranstaltungen
in der Region* →



Weitere Infos: hochschwarzwald.de/veranstaltungen

dienstags und donnerstags · 10:00 Uhr

Spaßpark Hochschwarzwald, Schluchsee

Geführte E-Bike Touren

Erlebe die schönsten Touren und Trails rund um den Schluchsee.
Kosten: 40 €. Anmeldung erforderlich unter +49 (0) 7676 18999.



© Friedbert Zapf

Museumsführung

**Schwarzwälder Gebrauchsglas
und Kabinett Aeule**

02.06.2026 · 15:00 Uhr

Glasmuseum Schluchsee

Reise zurück ins Jahr 1716, als sieben Glasmeister die
Glashütte Aeule gründeten!

Kosten: 7 €

Anmeldung erforderlich unter hochschwarzwald.de



*Hochschwarzwälder
Waldputzete 2026*

Vielen Dank an alle 2630
Helfer:innen, die sich gemeinsam
für eine saubere Natur im
Hochschwarzwald eingesetzt
haben!

hochschwarzwald.de/waldputzete



© Friedbert Zapf

*Historisches Schluchsee
Sonntagsspaziergang*

31.05.2026, 10:30 Uhr

Lass dich verzaubern und tauche für einen Moment in die
spannende Vergangenheit des historischen Schluchsees ein.

Anmeldung erforderlich unter: +49 (0) 7652 12060.



© Waldverein Schluchsee

Leinen los

04.06.2026, 10:30 Uhr

Seerundfahrten mit der MS Schluchsee

Steig auf die MS Schluchsee und genieße ein einzigartiges
Frühschoppenkonzert mit der Trachtenkapelle
Schluchsee-Blasiwald.
Das Konzert ist kostenfrei, die Schifffahrt ist kostenpflichtig.
Nur bei guter Witterung!

KIRCHLICHE MITTEILUNGEN

RÖM.-KATH. KIRCHENGEMEINDE HOCHSCHWARZWALD



Gottesdienste und Veranstaltungen

Schluchsee | Blasiwald | Faulenfürst
Fischbach | Schönenbach
Katholisches Pfarrbüro Schluchsee
Öffnungszeiten:
Mittwoch und Freitag 09.00 - 11.00 Uhr
Tel.: 07656- 240
E-Mail: schluchsee@kath-hochschwarzwald.de
Weitere Informationen: www.kath-hochschwarzwald.de

Donnerstag, 28.05.2026

18:30 Uhr Fischbach, Eucharistiefeier (Nikolaus Ostrowitzki)

Sonntag, 31.05.2026

17:45 Uhr Rosenkranz
18:30 Uhr Eucharistiefeier (Emmanuel Lossou) Gedenken für
Michael Hartmann, Pfarrer Eugen Strom (Weihetag)

Mittwoch, 03.06.2026

17:30 – 18:15 Uhr Beichte (Nikolaus Ostrowitzki)
18:00 Uhr Ökumenisches Friedensgebet
18:30 Uhr Eucharistiefeier (Nikolaus Ostrowitzki)

Donnerstag, 04.06.2026

Lenzkirch, 09:30 Uhr Eucharistiefeier mit Prozession (Ni-
kolaus Ostrowitzki) mitgestaltet vom Kirchenchor Lenz-
kirch-Schluchsee
18:30 Uhr Schönenbach, Eucharistiefeier (Nikolaus Ostro-
witzki)

„HerzRaumMusik“ - Trio mit Klarinette und Klavier in der Feldbergkirche

Sonntag, 14.06.2026, findet um 19:00 Uhr ein Konzert mit dem
Trio „HerzRaumMusik“ in die Feldbergkirche statt. Es wird ro-
mantische Musik für zwei Klarinetten und Klavier von Antonín
Dvorak, Edvard Grieg, Robert Schumann und Felix Mendels-
sohn Bartholdy gespielt. Wie kein zweiter versteht es Dvorak
Volks- und Kunstmusik in eingängige Rhythmen und Melodi-
en mitreißend miteinander zu verbinden. Im Mittelpunkt des
Programms steht dann Felix Mendelssohn-Bartholdy's Trio für
Klarinette, Bassethorn und Klavier. Es spielen: Brigitte Weig-
mann, Klarinette; Andreas Weiß, Klarinette und Bassethorn
und Lambert Bumiller, Klavier. Der Eintritt ist frei – zur Deckung der Kosten wird um eine Spende gebeten.



HerzRaumMusik
Foto: Martin Fahlbusch

Kontaktdienstgruppe

Fronleichnam

Lust sich an der Gestaltung von den
diesjährigen Blumenteppichen
mit einzubringen ??
Treffpunkt in Lenzkirch am 03.06.26
um 15.00 Uhr in der Unterkirche
Gerne nehmen wir auch Blumenspenden
entgegen, alles was die Natur so her gibt...
Tel. 07656/1875
!!! neu Blumenteppich im (Pizza) Karton !!!
genauere Beschreibung dazu finden Sie in der
Pfarrkirche St. Nikolaus Schluchsee oder
rufen Sie kurz an.....

EVANGELISCHE KIRCHENGEMEINDE LENZKIRCH-SCHLUCHSEE



Öffnungszeiten des Pfarrbüros in Lenzkirch:

Mittwochs von 8.30 bis 14 Uhr.
Telefonische Erreichbarkeit der Sekretärin in Neustadt,
Tel. 07651/200112:
Montag 8-12 Uhr; Dienstag 8-12 Uhr und 15.30-17.30 Uhr.
Donnerstag 8- 11.30 Uhr

Mail: lenzkirch-schluchsee@kbz.ekiba.de
Homepage: www.ev-kirche-lenzkirch.de

28.5. – 7.6.

Gottesdienste

31.5. Einladung nach Löffingen 9.30 und Neustadt 11 Uhr.
7.6. in Lenzkirch um 10.30 Uhr

3.6. Singkreis in Schluchsee um 19.30 Uhr

Freude am Singen- nur darum geht's. Es braucht keine Vor-
kenntnisse. Wir haben keine Verpflichtungen, weil wir nicht
auftreten. Gäste willkommen. Hauptsächlich singen wir mo-
derne geistliche Lieder, die zu Herzen gehen, die uns in Schwung
bringen und stärken.

Friedensgebet in Schluchsee

mittwochs, kath. Kirche 18.00 Uhr

CHRISTUSGEMEINDE HOCHSCHWARZWALD



Salzstraße 3, 79822 Neustadt
www.christusgemeinde-hochschwarzwald.de
phone: 07654/8081759

Wir laden Sie herzlich ein zu unseren Gottesdiensten in der
Salzstraße 3, 79822 Titisee-Neustadt.

Sie finden an folgenden Terminen statt:

Samstag 30.5. Heilungs- und Segnungsabend um 18.00 Uhr

Sonntag 7.6. Gottesdienst um 10.15 Uhr

Sonntag 14.6. Gottesdienst um 10.15 Uhr

Sonntag 21.6. Gottesdienst um 10.15 Uhr

Samstag 27.6. Heilungs- und Segnungsabend um 18.00 Uhr

Wir freuen uns auf Sie

Pastor Markus Jerominski

FREIE EVANGELISCHE GEMEINDE TITISEE-NEUSTADT

Im Bildstöckle 8, 79822 Titisee-Neustadt
Pastor: Matthias Dobutowitsch, Tel. 07651 2753
fegtn@gmx.de • www.feg-tn.de

Herzliche Einladung zu unseren Gottesdiensten, jeden Sonntag um 10.30 Uhr, auch schon gerne ab 10 Uhr zu Getränken an der Bar und Gemeinschaft.

Aktuelle Infos und weitere Angebote für die ganze Familie finden Sie auf unserer Homepage.

Gerne können Sie Anliegen an unser Gebetsteam weiterleiten.
gebetsteam@feg-tn.de

Ihre FeG Titisee-Neustadt

VEREINSMITTEILUNGEN

MUSIKVEREIN TRACHTENKAPELLE SCHLUCHSEE



150 Jahre Trachtenkapelle Schluchsee 1877 e. V. mir fiire zämme,

.....so klingt vom **16. bis 18. Juli 2027** Festmusik in und um die Schluchseehalle.



Probentermine im Juni:

- 01.06.26
- 15.06.26

Rückblick:

• **Abendkonzert:**

Leider konnten wir unser Abendkonzert, wegen schlechter Witterung am 18.05. nicht durchführen.

• **Pfingstsonntag:**

Frühschoppenkonzert beim Staumauerfest

Wir spielten bei strahlendem Pfingstwetter beim Staumauerfest des Skiclub Blasiwald.

Mit unseren traditionellen und modernen Klängen konnten wir die zahlreichen Besucher begeistern.

DACAPO - musikalische Bildung von Anfang an, wir haben über das Projekt berichtet,

gewinnt den

Jury-Preis des Musikschulpreises Baden-Württemberg 2026.

Es ist ein gemeinsames Projekt der Musikschule Hochschwarzwald, der Grundschulen, der Gemeinden und der Musikvereine im Hochschwarzwald, so auch bei uns in Schluchsee.

Wir haben gewonnen! 



Jury-Preis

Jury-Preis: 1. Platz und 10.000€ Preisgeld
Publikumspreis: 2. Platz - Vielen Dank für 1.580 Stimmen!

Preisverleihung am **Mi, 15. Juli 2026**
18:30 Uhr Kurhaus Hinterzarten
Eintritt frei! Einfach vorbeikommen
oder anmelden: 





MUSIKSCHULE
HOCHSCHWARZWALD

HERGEHÖRT! 2026
Musikschulpreis Baden-Württemberg

Herzliche Glückwünsche - wir feuen uns darüber!!!

Unsere nächsten Termine:

- **31.05.26 / Geburtstageeinladung / Brunch**
- **04.06.26 / Leinen los - Frühschoppenkonzert auf der MS Schluchsee**
- **08.06.26 / Abendkonzert auf dem Kirchplatz**
- **22.06.26 / Abendkonzert auf dem Kirchplatz**

Für die

Trachtenkapelle Schluchsee - Blasiwald
gez. Marianne Kohls

SPORTVEREIN SCHLUCHSEE



Sportverein Schluchsee e.V. 1922

Einladung zur Jugendversammlung des SV Schluchsee e.V. 1922

Unsere diesjährige Jugendversammlung findet am Freitag, den 19.06.2026 um 18.00 Uhr auf dem Sportplatz in Schluchsee statt.

Hierzu laden wir alle jugendlichen Mitglieder des SV Schluchsee mit ihren Eltern recht herzlich ein.

Mit freundlichem Gruß

Sebastian Eisele

Jugendleiter

Sportverein Schluchsee e.V. 1922
Einladung zur Generalversammlung am Freitag, den 19.06.2026 um 20:00 Uhr auf dem Sportplatz in Schluchsee

Tagesordnung

1. Begrüßung durch den 1. Vorsitzenden
2. Totenehrung
3. Berichte des Schriftführers, des Jugendleiters und der Mannschaftsbetreuer
4. Kassenbericht und Kassenprüfungsbericht
5. Geschäftsbericht des 1. Vorsitzenden
6. Entlastung des Gesamtvorstandes und der Kasse
7. Neuwahl Schriftführer
8. Ehrungen
9. Wünsche und Aussprache

Gez. Die Vorstandschaft

Förderverein SV Schluchsee
Einladung zur Generalversammlung des Fördervereins SV Schluchsee am Freitag, den 19.06.2026 um 22:00 Uhr auf dem Sportplatz in Schluchsee

1. Begrüßung
2. Bericht des 1. Vorstands
3. Bericht des Kassierers
4. Bericht der Kassenprüfer
5. Entlastung des Gesamtvorstandes und des Kassierers
6. Wünsche und Anträge

Die Vorstandschaft des Fördervereins SV Schluchsee



SPORTWERBEWOCHEENENDE 2026

FREITAG, 26.06.2026

- 17:00 Uhr Festbeginn
- 18:00 Uhr Ortsteile-Meisterschaften
- 21:00 Uhr After-Show-Party mit DJ
Bierwagen / Weinstand / Barbetrieb

SAMSTAG, 27.06.2026

- 10:00 Uhr SG Schluchsee E2 vs. TUS Bonndorf E2
- 11:00 Uhr SG Schluchsee E1 vs. TUS Bonndorf E1
- 13:00 Uhr **GRÜMPEL TURNIER**
GAUDI AUF DEM SPORTPLATZ!
Teamanmeldung an:
festabteilung@sv-schluchsee.de
oder:
gruempeltturnier-schluchsee.de
- 20:00 Uhr After-Show-Party mit DJ
Bierwagen / Weinstand / Barbetrieb



GRÜMPEL TURNIER

*GAUDI AUF DEM
SPORTPLATZ!*

Samstag, 27.06.2026
Sportplatz Schluchsee

- 💰 Startgebühr 25€
- ⚽ Kleinfeld (5 Feldspieler + 1 Torwart)
- 🏆 Pokal und viele Preise
- 👕 Kostümwettbewerb
- 🍺 Bierwagen, Weinstand und Barbetrieb
- 🎵 Afterparty mit DJ

Anmeldung:

www.gruempeltturnier-schluchsee.de

LANDFRAUEN FAULENFÜRST-BALZHAUSEN



Kulinarische Reise nach Algerien

Kommt mit uns auf eine besondere kulinarische Reise nach Algerien! Gemeinsam möchten wir traditionelle algerische Speisen zubereiten, mehr über die Küche und ihre Gewürze erfahren – und natürlich alles in gemütlicher Runde genießen und probieren.

Wann: 09.06.2026, ab 17:00 Uhr

Wo: Küche in der Grundschule Schluchsee

Der Eigenanteil beträgt **15 € pro Person**. Die **Teilnehmerzahl ist auf 20 Personen begrenzt**, daher lohnt sich eine schnelle Anmeldung.

Anmeldung bitte bis zum 05.06.2026 bei Indra Eisele (07656-1457).

Einladung zum Jahresausflug 2026

Liebe Vereinsmitglieder,
auch in diesem Jahr möchten wir wieder gemeinsam einen besonderen Tag erleben und laden euch herzlich zu unserem **Jahresausflug am Samstag, den 27. Juni 2026**, ein.



Wir starten den Tag mit einer gemeinsamen Busfahrt zum **Bärenhof in Dachsberg**, wo uns ein gemütlicher Brunch in schöner Atmosphäre erwartet – die perfekte Gelegenheit für gute Gespräche und ein entspanntes Beisammensein.

Nach dem Brunch fahren wir **weiter nach Bad Säckingen**. Dort besteht die Möglichkeit, **an einer Stadtführung** teilzunehmen (maximal 25 Teilnehmer).

Wer lieber individuell unterwegs ist, kann die Zeit auch ganz entspannt nutzen, um die Altstadt zu erkunden, durch die Gassen zu bummeln oder in einem Café einzukehren.

Gegen Abend treten wir gemeinsam die Heimreise nach Schluchsee und Faulenfürst an.

Tagesablauf:

08:30 Uhr Abfahrt Faulenfürst, Haus des Gastes

08:45 Uhr Abfahrt Schluchsee, Rathaus

09:30 Uhr Brunch

13:00 Uhr Weiterfahrt nach Bad Säckingen

14:00 Uhr Stadtführung, alternativ Zeit zur freien Verfügung

17:00 Uhr Rückfahrt nach Schluchsee und Faulenfürst

Anmeldung bitte bis zum 20.06.2026 bei Lisa Schwär (07656/8854270).

SCHWARZWALDVEREIN SCHLUCHSEE



Schwarzwaldverein

Sonntag 07. Juni 2026

Genießerpfad Rappenfelsensteig

Der Rappenfelsensteig ist ein vom Schwarzwald Tourismus zertifizierter Premiumwanderweg. Die Tour führt hinab ins Schwarztal und auf alpinen Pfaden – vorbei an ausgesetzten Felspartien mit ungewöhnlich weiten Ausblicken – wieder hinauf zum Aussichtspunkt der Wartburg. Von dort geht es weiter in Richtung Bulgenbach, dem Heimatort des Bauernführers Hans Müller von Bulgenbach (1525), und wieder zurück zum Ausgangspunkt.

Wegstrecke: 12,8 km; 400 hm; 4 Std.
Trittsicherheit und festes Schuhwerk empfohlen, Rucksackverpflegung und angepasste Kleidung, nicht für Kinderwagen geeignet · Einkehrmöglichkeit in Staufen

Treffpunkt: 9:40 Uhr Rathaus Schluchsee, bilden von Fahrgemeinschaften
10:00 Uhr am Gemeindezentrum Staufen

Wanderführer: Karlheinz, Kandler

**DRK ORTSVEREIN
SCHLUCHSEE-FELDBERG**



Wir laden herzlich zu unseren Dienstabenden ein.

Mai 2026

Mittwoch 27.05 Wache Schluchsee 20:00 Uhr

VERANSTALTUNGEN

VHS



Neue Kurse im Mai

Handywechsel vorbereiten bevor etwas schief geht

Freitag, 29. Mai 2026, 14-17 Uhr, Rudolf-Eberle-Saal, Am Kurgarten 1, St. Blasien

Fotos am Smartphone perfekt organisiert

Montag, 01. Juni 2026, 14-17 Uhr, Rudolf-Eberle-Saal, Am Kurgarten 1, St. Blasien

Artgerechte Beschäftigung für Hunde

Montag, 08. Juni 2026, 18 bis 19.30 Uhr, Rudolf-Eberle-Saal, Am Kurgarten 1, St. Blasien

Das Smartphone als Reisebegleiter

Freitag, 12. Juni 2026, 14-17 Uhr, Vortragsraum Rathaus, Bernau

Qi Gong/Tai Chi im Kurpark

Montags, ab 15. Juni 2026, 8x, bis 03. August 2026, 9 bis 10 Uhr, Kurpark St. Blasien

Leben mit Demenz – Ein Vortrag für Angehörige und Interessierte

Mittwoch, 17. Juni 2026, 18.30 bis 20.45 Uhr, Rudolf-Eberle-Saal, Am Kurgarten 1, St. Blasien

Waldgeflüster

Samstag, 20. Juni 2026, 10 bis 20 Uhr, Ibach

Bilderreise Nepal: Der Tamang-Heritage-Trail

Samstag, 20. Juni 2026, 19 bis 20.30 Uhr, Rudolf-Eberle-Saal, Am Kurgarten 1, St. Blasien

Nähen für Anfänger ab 8 Jahren

Mittwochs, ab 01.07. bis 29.07.2026, 5x, 16 bis 17.30 Uhr, St. Fridolin-Str. 17, Häusern

Achtsamkeit mit Lamas und Alpakas

Samstag, 25. Juli 2026, 10.30 bis 12 Uhr, Höchenschwand

Achtsamkeit mit Lamas und Alpakas

Samstag, 29. August 2026, 10.30 bis 12 Uhr, Höchenschwand

Kontakt und Anmeldung: VHS Raumschaft St. Blasien Stefanie Winkler 07672-414-46 vhs@stblasien.de

Mehr Informationen und vollständiges Programm www.vhs-stblasien.de

KLEINE URSACHE, GROSSE WIRKUNG

Prüfen Sie Dachrinnen und Fallrohre regelmäßig auf Laub und Verschmutzungen.



VESENMAYER KULTURBUS

...gut zu wissen...

Haltestellen:

Bonndorf - Stadthalle
Grafenhausen - Grundschule
(Löffingen - Rathaus - vorerst gestrichen s.u.)
Schluchsee - Kurhaus
Wutöschingen - Volksbank (Wutöschingen)

Die Veranstalter sind

Folktreff Bonndorf: www.folktreff-bonndorf.de
Stadt Löffingen: www.loeffingen.de
Wutöschingen: Kulturring, www.klosterschuer-offeringen.de
Grafenhausen, Birkendorf, Schluchsee: Hochschwarzwald
Tourismus GmbH, www.hochschwarzwald.de

Tickets bekommen Sie an Ihrem Ausgangsort:

Bonndorf: Petra Kaiser, Martinstraße 5
Grafenhausen: Touristinfo, Hüsi 1 a
Birkendorf: Touristinfo, Schwarzwaldstraße 44
Löffingen: Touristinfo, Rathausplatz 14
Schluchsee: Touristinfo, Fischbacher Str. 7
Wutöschingen: Rathaus, Kirchstraße 5
Vesemayer-Reisen: Bonndorf, Spiegelstraße 20

Der Preis beinhaltet den Eintritt zur Veranstaltung und die Fahrt hin und zurück für 3 Euro. Die angefahrenen Gemeinden und Vesemayer sponsern die Busfahrt.

Der Vorverkauf für die Busfahrt endet jeweils zwei Tage vor der Veranstaltung um 12 Uhr.

Abfahrt bei Veranstaltungen

...in Wutöschingen (Klosterschüer), Beginn 20 Uhr:
Bonndorf 18.45 Uhr
Schluchsee 19.00 Uhr
Grafenhausen 19.10 Uhr

Abfahrt bei Veranstaltungen

...in Bonndorf, Beginn 20 Uhr:
Wutöschingen 18.50 Uhr
Grafenhausen 19.20 Uhr
Schluchsee 19.30 Uhr

Abfahrt bei Veranstaltungen

...in Schluchsee, Beginn 20 Uhr:
Bus 1 Wutöschingen 19.05 Uhr
Grafenhausen 19.35 Uhr
Bus 2 Bonndorf 19.15 Uhr

...weitere Veranstaltungen...

Die Veranstalter bieten vielfach mehr Vorstellungen an, als die vom Kulturbus angefahrenen. Detaillierte Infos auf den jeweiligen Internetseiten.

Unsere Partner in Löffingen können bis Mitte dieses Jahres, wegen Sanierungsarbeiten in der Wutachschlucht, nicht mit dem Bus angefahren werden, sehr wohl aber mit PKWs. Veranstaltungsinfo inwendig.

Rückfragen zum Fahrplan bei Vesemayer: 07703/ 303



Bild: Inka Meyer/ Simon Büttner

8. Mai 26, Klosterschüer Oftringen

Inka Meyer "Highway to Health" - Auf die Suche nach ihren familiären Wurzeln vollzieht die Kabarettistin einen aufregenden Road-Trip ins polnische Pommern und darüber hinaus eine irrwitzige Odyssee durch das deutsche Gesundheitssystem. Aber Vorsicht - diese Künstlerin ist hochansteckend! Beginn: 20 Uhr, Eintritt: VVK 20 €, Kulturbuspreis: VVK & 3 €, Einlass: 19.15 Uhr.

VESENMAYER KULTURBUS

März bis Juni 2026

13. März 26, Foyer der Stadthalle Bonndorf



Bild: Alfred Hartung

Aquabella "Wie klingt die Liebe?" - Liebe, Amour, Lyubov: Ihre Facetten sind so vielfältig wie die Sprachen der Menschheit. Wie klingt es, wenn in Georgien Herzen verschmelzen? Warum zieht der charmante Ägypter seine Kappe ins Gesicht? Schönste Liebesgeschichten als Grenzen überwindendes Acapellakonzert. Beginn: 20 Uhr, Eintritt: VVK 19 €, Kulturbuspreis: VVK & 3 €, Einlass: 19 Uhr.

17. April 26, Schluchsee, Spasspark

Kächeles "Firlefanzen" - Falten, KI und selbstfahrende Rasenmäher. Mittendrin: die Kächeles. Mit Käthe und Karl-Eugen herrscht schwäbischer Ausnahmezustand! Das moderne Leben servieren sie mit einer ordentlichen Portion Wortwitz Ironie und herrlich viel Chaos. Beginn: 20 Uhr, Eintritt: VVK 22 €, Kulturbuspreis: VVK & 3 €, Einlass: 19 Uhr.



Bild: Agentur Siedepunkt/Kächeles

12. Juni 26, Open Air in Oftringen



Bild: Alex Hüfner

Tante Fiedl "Tandem Music Tour" Das Weltmusik-Duo radelt mit dem Tandem von Konzert zu Konzert. Im Gepäck Akkordeon, Banjo und zwei kraftvolle Stimmen - eigene Songs und packende Interpretationen von Folk, Roots-Music aus Mitteleuropa, dem Balkan und Nordamerika. Beginn: 20 Uhr, Eintritt 20 € VVK, Kulturbuspreis: VVK & 3 €, Einlass: 19.15 Uhr (bei schlechter Witterung in der Klosterschüer).



...weitere Events ohne Kulturbusfahrt... weitere Events ohne Kulturbusfahrt

13. März 26, Löffingen
Saal Rathausplatz 14



Boris Stijelja "Die Cevapcici-Therapie" - Ein kroatisches Sprichwort sagt: „Jedes Problem löst sich schneller, sind Cevapcici auf dem Teller!“ Boris Stijelja nimmt das ernst und serviert Comedy viel Scharfsinn und treffsicheren Alltagsbeobachtungen; von Nachhaltigkeit bis Klimakleber ein befreiender Lachabend. Beginn: 20 Uhr, Eintritt: VVK 15 €, Tickets: stadtmarketing@loeffingen.de, 07654 80273, Einlass: 19 Uhr.

7. März 26, Ofteringen
Klosterschür



Bild: Max Sautler

Mackefisch Mit Harmoniegesang zum Dahinschmelzen in rasanter Wortakrobatik: lustig und albern, phantasievoll und poetisch, bissig und gnadenlos. Beginn: 20 Uhr, Eintritt: VVK 22 €, Einlass: 19.15 Uhr

Julian Pyhrr

Spannung, Schönheit, Stunts und Sensationen - lassen Sie sich von dieser actiongeladenen Illusions-Show verzaubern. Beginn: 20 Uhr, Eintritt: VVK 19 €, Einlass: 19 Uhr.

24. April 26, Bonndorf
Stadthalle



Bild: Achim Keller

VERSCHIEDENES

OPEN CAMPUS WALDSHUT

Zukunft studieren. Zukunft gestalten.

11. Juni 2026 | ab 16 Uhr

PROGRAMM

16:00 – 16:15 Uhr **WELCOME @ FHM**
Ankommen • Kennenlernen • Atmosphäre erleben
• Empfang & Check-in
• Erste Einblicke in den Campus
• Meet & Greet mit Studierenden

16:15 – 16:45 Uhr **DIE FHM WALDSHUT STELLT SICH VOR**
Persönlich, Praxisnah, Zukunftsorientiert.
• Was macht die FHM besonders?
• Der Standort Waldshut
• Praxispartner & Karrierechancen

16:00 – 18:30 Uhr **STUDIENGÄNGE ENTDECKEN & INDIVIDUELL BERATEN LASSEN**
Durchgehende Beratung!

| | | | |
|--|--|---|---|
| <p>GESUNDHEIT</p> <ul style="list-style-type: none"> • Physician Assistance • Pflege & Management | <p>PÄDAGOGIK & SOZIALES</p> <ul style="list-style-type: none"> • Soziale Arbeit & Management • Sozialpädagogik & Management | <p>DIGITAL & VIRTUELL STUDIEREN</p> <ul style="list-style-type: none"> • Rescue Management • Gesundheitsmanagement | <p>WIRTSCHAFT</p> <ul style="list-style-type: none"> • Betriebswirtschaft |
|--|--|---|---|

✦ Mit persönlichen Gesprächen, Einblicken & Fragerunden

18:30 – 19:00 Uhr **FUTURE TALK**
KI Karriere & die Arbeitswelt von morgen
• Wie verändert KI Studium und Beruf?
• Welche Kompetenzen werden künftig wichtig?
• Welche neuen Jobs entstehen?
• Wie studiert man heute sinnvoll?

19:00 – 19:30 Uhr **DEINE FRAGEN. UNSERE ANTWORTEN.**
Offener Austausch mit:
• Studienberatung & Lehrenden

19:30 – 20:00 Uhr **CHILL & CONNECT**
• Offene Gespräche
• Networking
• Campus erleben
• Gemütlicher Ausklang

AMBULANTER KINDERHOSPIZDIENST KUCKUCKSNEST E.V.

Wohin mit meiner Trauer?

Kinder und Jugendliche begleiten wir auf ihrem Trauerweg, wenn ein geliebter Mensch gestorben ist, individuell oder in einer Gruppe.

Die Begleitungen und Gruppentreffen werden von ausgebildete Familien-Trauerbegleiterinnen gestaltet und finden monatlich in den Räumen des Ambulanten Kinderhospizdienstes Kuckucksnest in Neustadt statt. Sowohl die Kinder- als auch die Jugendgruppe trifft sich **samstags von 10:00-12:30 Uhr** – an unterschiedlichen Samstagen.

Rufen Sie uns an, wir beantworten Ihre Fragen gerne und unverbindlich: Tel. 0151 70171913

www.kinderhospizdienst-kuckucksnest.de/unser-angebot/

Da musst Du nicht alleine durch...



HANDWERKSKAMMER FREIBURG GEWERBE AKADEMIE



Konzeptionelle 3D-Konstruktion

Einen Einstieg in die konzeptionelle 3D-Konstruktion bietet die Gewerbe Akademie der Handwerkskammer Freiburg mit der Fortbildung "CAD mit Inventor 3D von Autodesk" vom 5. Oktober bis 4. November. Im Vordergrund stehen Strategien und Methoden für die Konstruktion von Bauteilen und -gruppen. Weitere Themen sind parametrische Skizzen, das nachträgliche Ändern der Konstruktion, Datenaustausch sowie Projekte- und Vorlageeinstellungen.

Der Kurs findet montags und mittwochs, jeweils von 18 bis

21.15 Uhr statt. Für die Teilnahme sind Zuschüsse aus EU-Mitteln möglich. Auskünfte erteilt die Gewerbe Akademie unter Tel. 0761/15250-25. www.gewerbeakademie.de/weiterbildung

MUSIKSCHULE HOCHSCHWARZWALD



Da Capo gewinnt Musikschulpreis Baden-Württemberg 2026

Große Freude im Hochschwarzwald: Das Projekt „Da Capo – musikalische Bildung von Anfang an“ der Musikschule Hochschwarzwald wurde mit dem Jury-Preis des Musikschulpreises Baden-Württemberg 2026 ausgezeichnet.

Zusätzlich erreichte das Projekt beim Publikumspreis mit 1.580 Stimmen den 2. Platz.

Da Capo ist ein gemeinsames Projekt der Musikschule Hochschwarzwald, der Grundschulen, Gemeinden und Musikvereine der Region. Jede Woche werden über 500 Kinder an Musik und gemeinsames Musizieren herangeführt.

Die Preisverleihung findet am Mittwoch, den 15.07.2026 um 18:30 Uhr im Kurhaus Hinterzarten statt. Die Veranstaltung ist öffentlich, der Eintritt frei.

Wir haben gewonnen! 



Jury-Preis

Jury-Preis: 1. Platz und 10.000€ Preisgeld
Publikumspreis: 2. Platz - Vielen Dank für 1.580 Stimmen!

Preisverleihung am Mi, 15. Juli 2026
18:30 Uhr Kurhaus Hinterzarten
Eintritt frei! Einfach vorbeikommen
oder anmelden: 

 **HERGEHÖRT! 2026**
Musikschulpreis Baden-Württemberg



FOLLOW US ON

Instagram



Verlag | Druck | Service

@PRIMO_VERLAG_STOCKACH

Mehr Präsenz. Mehr Wirkung. Mehr Sommer.

**4 Anzeigen
bezahlen
+ 2 kostenlos
dazu!**

Nutzen Sie die starke Zeit im Frühjahr und Sommer für Ihre Werbung: Schalten Sie 4 Anzeigen – wir schenken Ihnen 2 weitere.

Buchen Sie **6 Anzeigen** – und erhalten Sie die **2 günstigsten kostenlos!**

Aktionszeitraum: KW 19 bis 27 (04.05. – 05.07.26)

Ihre Vorteile auf einen Blick:

- **4 + 2 Aktion:** Sie zahlen 4 Anzeigen und erhalten die 2 günstigsten Anzeigen gratis
- **Mehr Sichtbarkeit:** Längere Präsenz über mehrere Wochen
- **Starker Zeitraum:** Frühling & Sommer – hohe Aufmerksamkeit in der Region
- **Flexibel planbar:** Gilt für alle Anzeigenformate im Aktionszeitraum

So einfach funktioniert's:

1. 6 Anzeigen für den Zeitraum **KW 19 bis 27 (04.05. – 05.07.26)** buchen
2. Nur 4 Anzeigen bezahlen
3. Ihre Werbung erscheint 6-mal – mit maximaler Wirkung

 **Sie haben Fragen oder wünschen eine individuelle Beratung? Wir sind jederzeit für Sie da und unterstützen Sie gerne bei der optimalen Planung Ihrer Kampagne.**

BEDINGUNGEN DER AKTION:

- Es gelten unsere **AGB** (siehe www.primo-stockach.de) und die aktuelle Preisliste für Gewerbetreibende und Werbeagenturen.
- **Anzeigenvorlagen (Druckunterlagen):** Bitte bis donnerstags, 9 Uhr der Vorwoche einreichen.
- **Zahlungsmethoden:** Nur mit erteilter Abbuchungserlaubnis. Andere Zahlungsmethoden sind ausgeschlossen.
- **Bestehende Vereinbarungen:** Rabatt-, Abschluss- und Skontovereinbarungen mit unserem Verlag sind für diese Aktion außer Kraft gesetzt. Das mm-Volumen wird jedoch Ihrem Abschluss gutgeschrieben.
- **Farbzuschläge:** Nicht rabattierfähig.
- **Aktionszeitraum:** Alle Anzeigen müssen innerhalb des Aktionszeitraums geschaltet werden.
- **Aktionscode:** Bitte geben Sie bei der Anzeigenbestellung den Code **P-2026-03** an.

Die lustige Stadtrallye

PRIMO-KIDS

Seit Wochen haben die Kinder an ihren tollen Fahrzeugen gebastelt und geschraubt, mit denen sie heute an den Start gehen.

- A Wie nennt man den rasanten Wettbewerb? Trag die gesuchten Buchstaben in das Lösungsgitter ein! Manche fliegen frei herum, andere musst du anhand der Bilder erraten. Dabei verrät dir die schwarz hinterlegte Zahl die Position des Buchstabens im gesuchten Wort, die weiß hinterlegte Zahl, in welches Kästchen du ihn eintragen musst.
- B Zwei Kinder unterhalten sich über die Fahrzeuge. Was sagen sie? Lös das Bilderrätsel!
- C Vier Freunde haben eine Wette abgeschlossen, wer von ihnen beim Rennen der Schnellste ist. Sie treten in einer Badewanne, einem Frosch, einer Burg und einem Helm gegeneinander an. Die Badewanne fährt hinter dem Frosch und der Burg ins Ziel. Der Frosch ist zwar langsamer als die Burg, erreicht jedoch vor dem Helm die Ziellinie. Wer ist der schnellste?

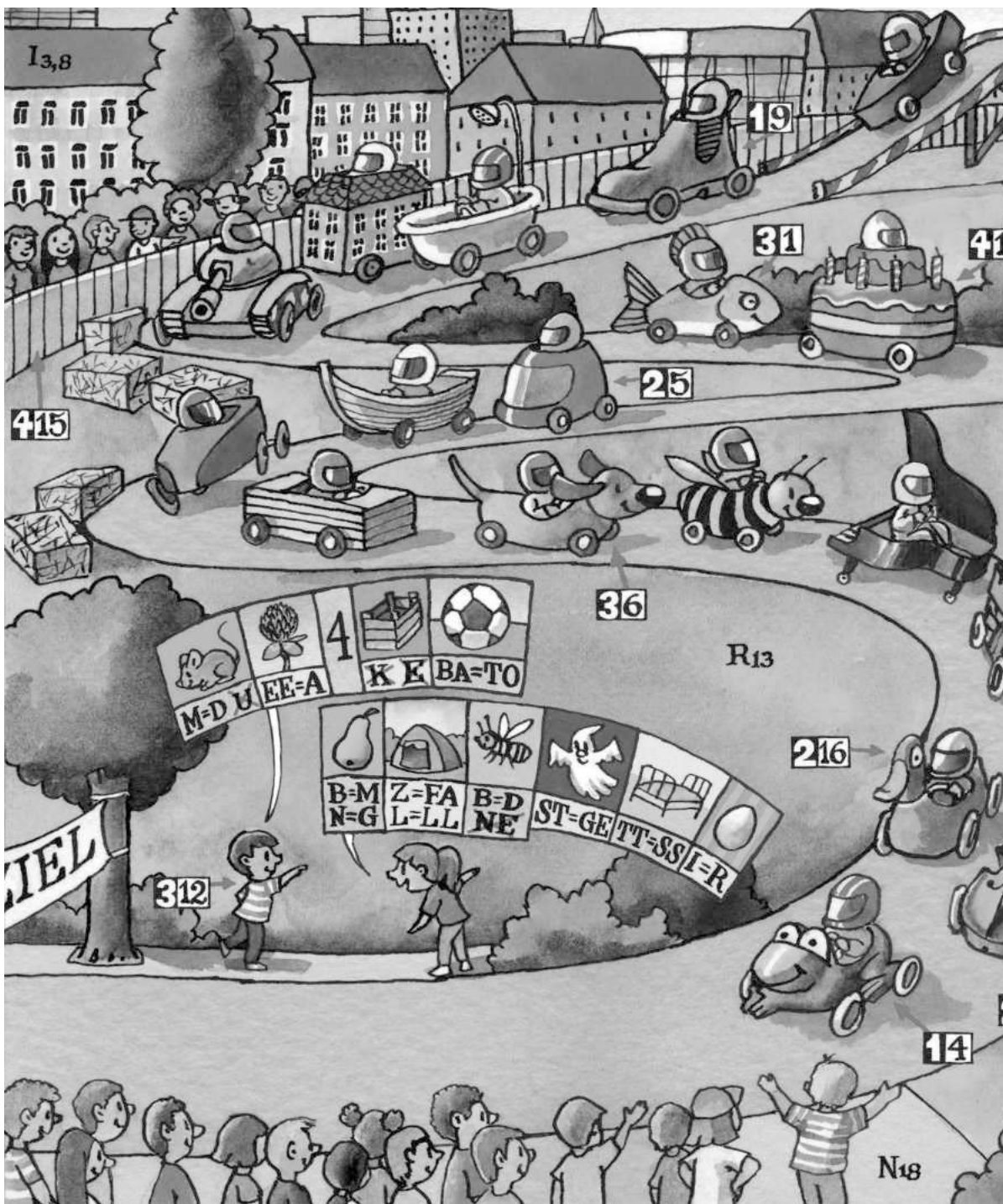

LÖSUNGEN „DIE LUSTIGE STADTRALLYE“:

- A Seifenkistenrennen (Schuh, Fisch, Torte, Helm, Zaun, Hund, Ente, Geige, Frosch, Junge/Kind)
 B „Das Klavier ist toll!“ – „Mir gefällt die Geige besser.“ (Maus, Klee, vier, Kiste, Ball, Birne, Zelt, Biene, Geist, Bett, Ei)
 C Die Badewanne kann es nicht sein, sie ist langsamer als Frosch und Burg. Der Frosch ist nicht so schnell wie die Burg. Der Helm kann es auch nicht sein, denn der Frosch ist schneller als er. Da aber niemand schneller ist als die Burg, gewinnt ihr Fahrer die Wette.

PRIMO-RÄTSELPASS



SILBENRÄTSEL

Aus den Silben an - ball - bank - chen - chen - dan - deln - der - der - eich - ent - er - er - fach - faeu - fee - feu - fran - gaeng - ge - geg - gisch - han - hoch - hoern - ka - kal - ke - kie - kla - kue - le - le - le - leb - leit - len - ley - lich - lo - mann - mar - min - nis - nor - nung - park - pri - ren - sche - schen - schrank - schu - schu - ta - ter - um - vol - wae - we - wehr - wi - zahn - zu

sind 18 Wörter zu bilden, deren dritte Buchstaben, von oben nach unten gelesen, und zehnte Buchstaben, von unten nach oben gelesen, ein Zitat von Johann Wilhelm Ludwig Gleim ergeben.

1. Verbotenes tun
2. gute Köchin (scherzhaft)
3. skandinavische Sprache
4. unkompliziert
5. Freizeitattraktion
6. prof. Brandbekämpfer
7. ein Möbelstück
8. Klettertier
9. Gerichtsverhandlung am Tatort
10. Mannschaftssport
11. Hauptidee
12. eine Bildungsstätte
13. Karies
14. allgemeine Volksschule (schweiz.)
15. handliche Jahresübersicht
16. Antwort
17. Teil des Gerichtssaals
18. Post freimachen

Lösung: 1. zuwiderhandeln, 2. Kuechenfee, 3. Norwegisch, 4. umgaenglich, 5. Erlebnispark, 6. Feuerwehrrmann, 7. Waescheschrank, 8. Eichhoernchen, 9. Lokaltermin, 10. Volleyball, 11. Leitgedanke, 12. Fachhochschule, 13. Zahnraeuie, 14. Primarschule, 15. Taschenkalender, 16. Entgegnung, 17. Anlagelbank, 18. frankieren – „Wer gluecklich ist, kann gluecklich machen.“

DEIKE PRESS



Scheuerlenstraße 19
79822 Titisee-Neustadt

Telefon 0 76 51 / 15 24

Fax 0 76 51 / 39 99

bestattungen-vollmer@web.de

www.vollmer-bestattungen.de

Vorsorge,
Bestattungen und
Trauerbegleitung
im Hochschwarzwald

07703 400

- KRANKENFAHRTEN
(Dialyse-, Strahlen- und Chemofahrten)
- wir rechnen mit Ihrer Krankenkasse ab
- ROLLSTUHLFAHRTEN
- FLUGHAFENTRANSFER

Achtung, Achtung! Kaufe

Pelze, Bleikristall, Teppiche, Kroko-Taschen, Damentaschen, Abendgarderobe, Armbanduhren, Wanduhren, Bilder, Vorwerk-Staubsauger, Musikinstrumente, alte Möbel, Nähmaschinen, & Schreibmaschinen, Tafelsilber, Goldschmuck, Modeschmuck jeglicher Art. Komme vor Ort, zahle in bar.

Tel. 0152 / 16 08 25 94 Herr Michael

WICHTIGE INFORMATION

Vorgezogener Anzeigenschluss KW 23 Fronleichnam

**BITTE BEACHTEN! Ihre Anzeige soll in KW 23 erscheinen?
Dann buchen Sie einen Tag früher!**

Aufgrund von **Fronleichnam, 4. Juni 2026**
ändert sich der Anzeigenschluss wie folgt:

Anzeigenschluss Montag → Freitag in der Vorwoche 9 Uhr

Anzeigenschluss Dienstag → Montag 9 Uhr

Anzeigenschluss Mittwoch → Dienstag 9 Uhr

Bei Kombinationen und Landkreisen muss Ihre Anzeige für KW 23
spätestens am Freitag, 29. Mai 2026 im Verlag eingehen.



Primo-Verlag Anton Stähle GmbH & Co. KG

07771 9317-11 | anzeigen@primo-stockach.de

www.primo-stockach.de

Immobilien- & Sachverständigen-Büro
Bahnhofstraße 4 D-79868 Feldberg
Telefon: 07655-1521
www.dahoim-immobilien.de



Eff.Kl: A Energiebedarf (Pelletheizung 2014) 48,5 kWh/(m²·a)

**EINFACH URLAUB! „BERG-LIEBE“
APARTMENT AUF DEM FELDBERG**

- Wohnfläche 54 m² | Baujahr 2014
- Charakterstarke ETW mit hochwertiger Ausstattung und mit Galerie
- Großer Wellness & Sauna-Bereich im Haus
- Balkon-Blick auf Skipiste & Feldbergturm

Kaufpreis: 259.000,- €
zuzüglich 3,57% Provision inkl. MwSt.

WWW.DAHOIM-IMMOBILIEN.DE

STEININGER

Natursteine

Grabmale - Granit und Marmor
Einzelanfertigungen nach Ihren Vorstellungen
Beschriftung von Urnenplatten.

STEININGER

79859 Schluchsee · Sommerseite 8
Tel. 07656/342 · Fax 07656/1727
www.steinger-natursteine.de
info@steinger-natursteine.de

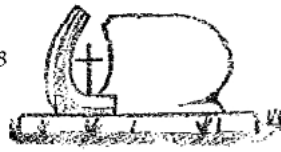

HOTEL & RESTAURANT
im Naturpark Südschwarzwald

Ihre Bewerbung an:
Hotel-Restaurant Peterle
Schuppenhörlestr. 18
79868 Feldberg-Falkau

+49 7655 677
+49 171 37 12 148
www.hotel-peterle.de
info@hotel-peterle.de



Wir, ein familiengeführtes Hotel-Restaurant und Mitglied bei den Naturparkwirten, suchen Verstärkung für unser wundervolles Team.

**Mitarbeiter / In im Service (w / m / d)
gelernt / ungelernt**

Teil- oder Vollzeit (36 Stunden / Woche)
die / der gerne andere verwöhnt, direkt und praktisch denkt, Interesse an Wein sowie Freude am Arbeiten mit unseren Gästen hat und sich weiter entwickeln möchte.

Wir bieten offene Arme in einem kleinen, kompetenten und familiären Team, Freiräume zum Entfalten, flache Hierarchien, gute Bezahlung und Zulagen

Wohnung oder Unterbringung kann nach Bedarf gestellt werden

Wir freuen uns über deinen Anruf oder Nachricht

T+49 7655 677

info@hotel-peterle.de

30. - 31.
Mai

Samstag
11.00-19.00 Uhr
Sonntag
11.00-18.00 Uhr

Am und
im
Kurhaus

Hinterzarten

20. Kunst &
Handwerker

Markt

Info unter: www.hankun-veranstaltungen.de

Kaufe alle Autos

**Benzin und Diesel, TÜV, km egal.
Tel. 01522 60 30 394 • gut bezahlt**



www.primo-stockach.de



ISELE
REGIONAL & FRISCH

Café - Bistro
A-HEU

VERSTÄRKUNG GESUCHT!

Für unser Café-Bistro „A-Heu“
suchen wir eine Verkäuferin oder Verkäufer.

ARBEITSZEIT: Entweder Teilzeit bis zu 30
Wochenstunden oder als geringfügig Beschäftigte.
Die Arbeitszeiten können nach Absprache flexibel
gestaltet werden.

ANFORDERUNG: Freundlichkeit und Spaß am Umgang
mit unseren Kunden sollten selbstverständlich für sie
sein. Auch Quereinsteiger sind willkommen.

BEWERBUNG: Bitte an Rudolf Isele Tel. 07656 312.
oder per Mail an isele-markt@t-online.de
oder kommen sie einfach im Markt vorbei.
ISELE-MARKT, Augustin Isele GmbH & Co.KG
Kirchplatz 2, 79859 Schluchsee

Unser Frische-Tipp: gültig bis Mittwoch, 03.06.2026 - solange Vorrat reicht!

TOP-Angebote an unserer Bedienungstheke

| | | |
|--|-------|------|
| Gourmet Grillspieße mit Schwein und Grillkäse | 100 G | 2,99 |
| Kalbsschnitzel aus der Oberschale | 100 G | 3,49 |
| Pollo Fino | 100 G | 0,99 |
| Kalbsbratwürste „Weiße“ | 100 G | 1,39 |
| Kalbsfleischsülze | 100 G | 1,39 |
| Wurstsalat hausgemacht aus eigener Herstellung | 100 G | 0,99 |
| Demeter Alpkäse 48 % Fett i. Tr. | 100 G | 2,49 |
| BIO Räucherkäse vom Schwendehof 48 % Fett i. Tr. | 100 G | 2,79 |

Mit frischen Vitaminen fit in den Sommer:

| | | | |
|--------------------------------|-------|------|------|
| Dt. roter Paprika Region Hegau | Kl. 1 | 1 KG | 4,99 |
| Franz. Aprikosen | Kl. 1 | 1 KG | 4,99 |

Badischer Spargel und Erdbeeren zu aktuellen Tagespreisen!

Unsere Öffnungszeiten: Jetzt wieder bis 18.30 Uhr!!!

Montag – Freitag: Frischemarkt und „A-Heu“: 7.45 – 18.30 Uhr
Samstag: 7.45 – 18.00 Uhr Frischetheke Mittagspause 13.00 – 14.30 Uhr
10G. 8.00 – 12.30 und 14.30 – 18.00, Samstag 8.00 – 14.00 Uhr

Hinweis: Postagentur Mittwoch nachmittags geschlossen!